KARIBAN

K961

# Cardigan zippé homme

• Épais et confortable.

• Coupe droite.

• S’inscrit dans l’esprit urbain et casual du vestiaire masculin.



50% coton / 50% acrylique (jauge 12). Coupe droite. Col cheminée double épaisseur et fermeture avec zip métal fumé. Bande de propreté à l'encolure.

S M L XL XXL 3XL 4XL 290 g/m²

Tableau équivalence des tailles par pays en dernière page.

## Certifications

OEKO TEX® STANDARD 100 CQ 1007/7 IFTH www.oeko-tex.com

## Informations Complémentaires

**Logistique**

1 10

**Pays d'origine**

BD - Bangladesh

**Code douanier**

61103099

**Entretien**

## Existe aussi en version



K962

Black Dark Grey Grey Melange Navy Red

KARIBAN

K961

# Cardigan zippé homme

**Dimensions (cm)**

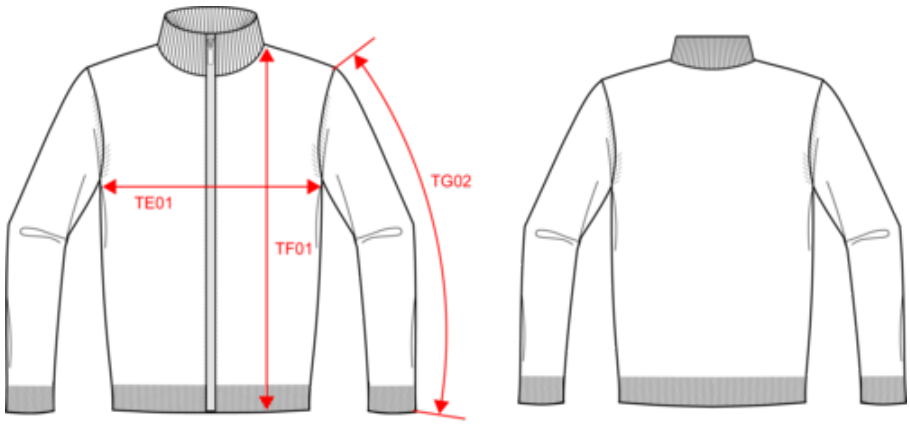


| Mesures en cm | S | M | L | XL | XXL | 3XL | 4XL |
|---|---|---|---|---|---|---|---|
| TE01 - 1/2 largeur poitrine à 1.5cm de l'emmanchure | 50.00 | 53.00 | 56.00 | 59.00 | 62.00 | 65.00 | 68.00 |
| TF01 - Hauteur totale de l'HSP | 68.00 | 70.00 | 72.00 | 74.00 | 76.00 | 78.00 | 80.00 |
| TG02 - Longueur manche longue | 64.50 | 66.50 | 68.50 | 70.50 | 72.50 | 74.50 | 76.50 |

KARIBAN

K961

# Cardigan zippé homme

## Informations Couleurs

**Black**
RVB : 36,33,34
Pantone C : Neutral Black C
Pantone TCX : 19-4008TCX

**Dark Grey**
RVB : 45,46,51
Pantone C : 5463C
Pantone TCX : 19-4005TCX

**Grey Melange**
RVB :
Pantone C : Based on 402C
Pantone TCX : Based on 16-3802TCX

**Navy**
RVB : 35,37,46
Pantone C : 532C
Pantone TCX : 19-3922TCX

**Red**
RVB : 159,9,40
Pantone C : 3517C
Pantone TCX : 19-1761TCX

**Logistique**  1  10

| Sizes | Width (cm) | Height (cm) | Length (cm) | Net weight (kg) | Gross weight (kg) | Pieces/Box | Pieces/Bundle |
|---|---|---|---|---|---|---|---|
| S | 40.00 | 15.00 | 60.00 | 4.2 | 5.8 | 10 | 5 |
| M | 40.00 | 15.00 | 60.00 | 4.4 | 6 | 10 | 5 |
| L | 40.00 | 15.00 | 60.00 | 4.7 | 6.3 | 10 | 5 |
| XL | 40.00 | 15.00 | 60.00 | 5 | 6.6 | 10 | 5 |
| XXL | 40.00 | 15.00 | 60.00 | 5.3 | 6.9 | 10 | 5 |
| 3XL | 40.00 | 15.00 | 60.00 | 5.7 | 7.3 | 10 | 5 |
| 4XL | 40.00 | 15.00 | 60.00 | 5.9 | 7.5 | 10 | 5 |