KARIBAN

K913

Bodywarmer micropolaire homme

• Léger et chaud à la fois.

• Traitement antiboulochage : maintien aspect lisse et doux dans le temps.

• De nombreux coloris disponibles.



100% polyester micropolaire antiboulochage. 2 poches sur le côté avec surpiqûres en points de recouvrement. Fermeture zippée.

S M L XL XXL 3XL 4XL 5XL 300 g/m²

Tableau équivalence des tailles par pays en dernière page.

Certifications

OEKO TEX® STANDARD 100 CQ 1007/8 IFTH www.oeko-tex.com

Informations Complémentaires

Logistique

1 10

Pays d'origine

CN - Chine
BD - Bangladesh

Code douanier

61103099

Entretien

Existe aussi en version



K906

Ash Heather, Beige, Black, Camel Heather, Chocolate, Cloudy Blue Heather, Convoy Grey, Dark Grey, Deep Blue

Forest Green, French Navy Heather, Green Marble Heather, Green Olive, Kelly Green, Lime, Navy, Orange, Purple

Red, Royal Blue, Sage, Sky Blue, Snow Grey, Tropical Blue, True Indigo, White, Wine

Yellow

KARIBAN

K913

Bodywarmer micropolaire homme

Dimensions (cm)

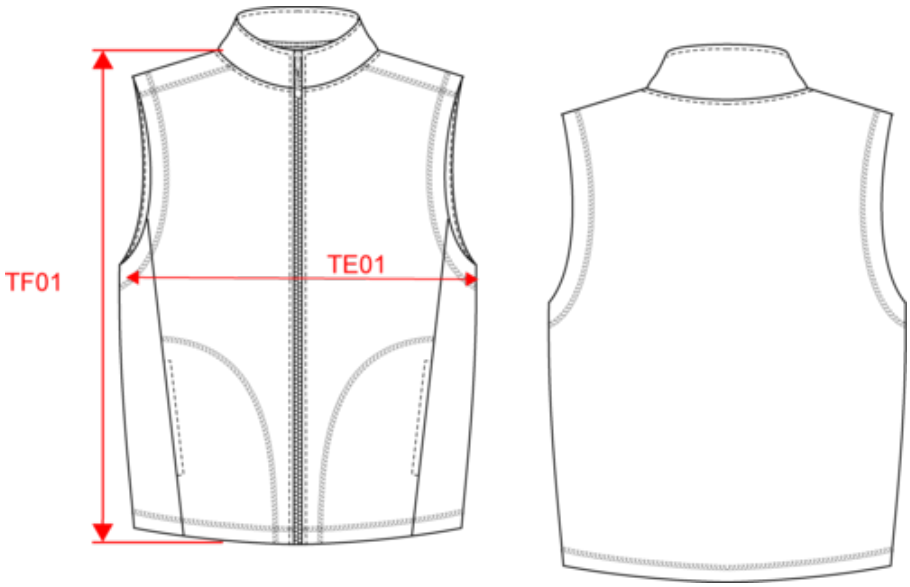

Mesures en cm	S	M	L	XL	XXL	3XL	4XL	5XL
TE01 - 1/2 largeur poitrine à 1.5cm de l'emmanchure	53.00	56.00	59.00	62.00	65.00	68.00	71.00	74.00
TF01 - Hauteur totale de l'HSP	69.00	71.00	73.00	75.00	77.00	79.00	81.00	83.00

KARIBAN

K913

Bodywarmer micropolaire homme

Informations Couleurs

Ash Heather
RVB :
Pantone C : Based on Warm gray 1C
Pantone TCX : Based on 13-4108TCX

Beige
RVB : 161,150,135
Pantone C : 4270C
Pantone TCX : 16-1107TCX

Black
RVB : 36,33,34
Pantone C : Neutral Black C
Pantone TCX : 19-4008TCX

Camel Heather
RVB :
Pantone C : Based on 7504C
Pantone TCX : Based on 17-1320TCX

Chocolate
RVB : 63,52,49
Pantone C : 412C
Pantone TCX : 19-0910TCX

Cloudy Blue Heather
RVB :
Pantone C : Based on 7696C
Pantone TCX : Based on 16-4519TCX

Convoy Grey
RVB : 91,92,99
Pantone C : 7540C
Pantone TCX : 18-0201TCX

Dark Grey
RVB : 45,46,51
Pantone C : 5463C
Pantone TCX : 19-4005TCX

Deep Blue
RVB : 65,72,95
Pantone C : 7545C
Pantone TCX : 19-3926TCX

Forest Green
RVB : 49,60,52
Pantone C : 19-6110TCX
Pantone TCX : Black3C

French Navy Heather
RVB :
Pantone C : Based on 432C
Pantone TCX : Based on 19-4009TCX

Green Marble Heather
RVB :
Pantone C : Based on 418C
Pantone TCX : Based on 19-0307TCX

Green Olive
RVB : 80,75,66
Pantone C : 418C
Pantone TCX : 19-0608TCX

Kelly Green
RVB : 0,116,79
Pantone C : 3536C
Pantone TCX : 18-5633TCX

Lime
RVB : 153,201,89
Pantone C : 367C
Pantone TCX : 14-0244TCX

Navy
RVB : 35,37,46
Pantone C : 532C
Pantone TCX : 19-3922TCX

Orange
RVB : 242,102,34
Pantone C : Orange021C
Pantone TCX : 16-1363TCX

Purple
RVB : 81,62,102
Pantone C : 274C
Pantone TCX : 19-3620TCX

Red
RVB : 159,9,40
Pantone C : 3517C
Pantone TCX : 19-1761TCX

Royal Blue
RVB : 30,53,116
Pantone C : 3584C
Pantone TCX : 19-3952TCX

Sage
RVB : 153,172,163
Pantone C : 5635C
Pantone TCX : 16-5304TCX

Sky Blue
RVB : 134,170,209
Pantone C : 645C
Pantone TCX : 15-3920TCX

Snow Grey
RVB : 170,174,175
Pantone C : 421C
Pantone TCX : 15-4101TCX

Tropical Blue
RVB : 0,113,158
Pantone C : 641C
Pantone TCX : 18-4537TCX

True Indigo
RVB : 33,54,86
Pantone C : 534C
Pantone TCX : 19-4027TCX

White
RVB : 236,236,252
Pantone C : White
Pantone TCX : 11-0601TCX

Wine
RVB : 78,34,45
Pantone C : Black6C
Pantone TCX : 19-1627TCX

Yellow
RVB : 248,188,65
Pantone C : 124C
Pantone TCX : 14-0850TCX

Logistique

 1  10

Sizes	Width (cm)	Height (cm)	Length (cm)	Net weight (kg)	Gross weight (kg)	Pieces/Box	Pieces/Bundle
S	40.00	23.00	57.00	4.7	6	10	1
M	40.00	23.00	57.00	4.9	6.2	10	1
L	40.00	23.00	57.00	5	6.3	10	1
XL	40.00	23.00	57.00	5.3	6.6	10	1
XXL	40.00	23.00	57.00	5.6	6.9	10	1
3XL	40.00	23.00	57.00	5.8	7.1	10	1
4XL	40.00	25.00	60.00	6	8.2	10	1
5XL	40.00	25.00	60.00	6.3	8.5	10	1