KARIBAN

K6122

Blouson bomber homme

• Look citadin et décontracté, idéal au quotidien.

• Confortable grâce à sa doublure matelassée.

• 1 zip côté cœur et 1 zip au bas du vêtement pour accès personnalisation.



100% polyester. Doublure matelassée 100% polyester. Fermeture zippée. 2 poches passepoilées devant. Poche plaquée zippée avec poche stylo sur la manche gauche. Poche passepoilée intérieure. Bord-côte 2x2 au col, bas de manches et de vêtement. 1 zip côté cœur et 1 zip au bas du vêtement pour accès personnalisation.

S M L XL XXL 3XL 300 g/m²

Tableau équivalence des tailles par pays en dernière page.

Certifications

OEKO TEX® STANDARD 100 CQ 1007/8 IFTH www.oeko-tex.com

Informations Complémentaires

Logistique

1 10

Pays d'origine

CN - Chine
BD - Bangladesh
MM - Myanmar

Code douanier

62024010

Black Deep khaki Navy

Entretien



Existe aussi en version



K6123

KARIBAN

K6122

Blouson bomber homme

Dimensions (cm)

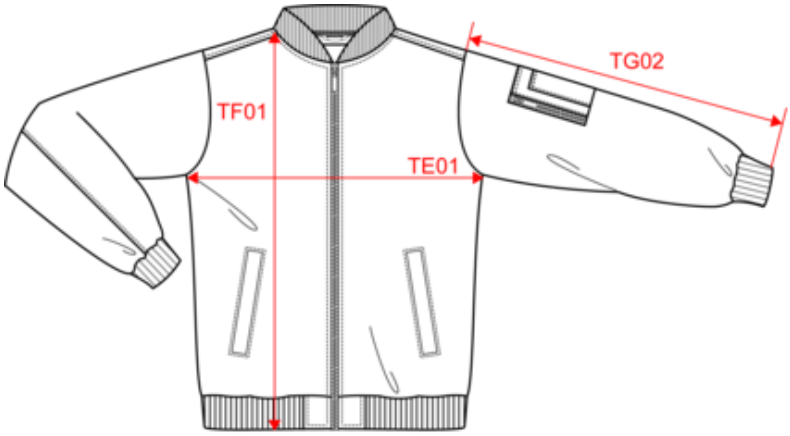

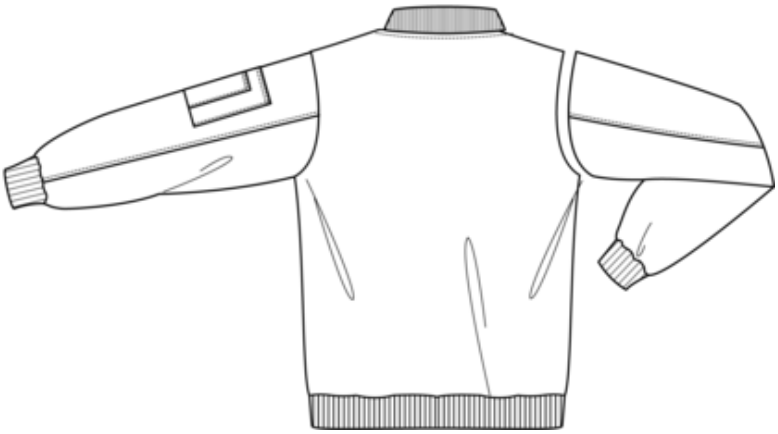

Mesures en cm	S	M	L	XL	XXL	3XL
TE01 - 1/2 largeur poitrine à 1.5cm de l'emmanchure	55.00	58.00	61.00	64.00	67.00	70.00
TF01 - Hauteur totale de l'HSP	68.50	70.50	72.50	74.50	76.50	78.50
TG02 - Longueur manche longue	67.50	69.00	70.50	72.00	73.50	75.00

KARIBAN

K6122

Blouson bomber homme

Informations Couleurs

Black
RVB : 36,33,34
Pantone C : Neutral Black C
Pantone TCX : 19-4008TCX

Deep khaki
RVB : 64,59,49
Pantone C : Black 7C
Pantone TCX : 19-0608TCX

Navy
RVB : 35,37,46
Pantone C : 532C
Pantone TCX : 19-3922TCX

Logistique  1  10

Sizes	Width (cm)	Height (cm)	Length (cm)	Net weight (kg)	Gross weight (kg)	Pieces/Box	Pieces/Bundle
S	40.00000	35.00000	60.00000	6.00000	7.00000	10	1
M	40.00000	35.00000	60.00000	6.30000	7.30000	10	1
L	40.00000	35.00000	60.00000	6.50000	7.50000	10	1
XL	40.00000	37.00000	60.00000	6.70000	7.70000	10	1
XXL	40.00000	37.00000	60.00000	6.90000	7.90000	10	1
3XL	40.00000	37.00000	60.00000	7.10000	8.10000	10	1