KARIBAN

K493

Robe Bio en molleton

• Coupe loose et décontractée.

• Toucher doux et porter ultra confortable.

• No Label.



Coloris unis : 91% coton biologique / 9% polyester. Coloris chinés : 87% coton biologique / 9% polyester / 4% viscose. Encolure ronde. Molleton non gratté French Terry avec toucher doux. Manches raglan. 2 poches passepoilées devant. Finition bord-côte au bas de manches et bas de vêtement. Pas d'étiquette de marque au col, uniquement une puce de taille pour faciliter la personnalisation.

XS S M L XL 270 g/m²

Tableau équivalence des tailles par pays en dernière page.

Certifications

Contains 91% OCS certified Organic Cotton. EGL N°165651 / KARIBAN GROUP

Contains 87% OCS certified Organic Cotton. EGL N°165651 / KARIBAN GROUP

Informations Complémentaires

Logistique

1 15

Pays d'origine

BD - Bangladesh

Code douanier

61044200

Light grey heather

Navy

Entretien

40

KARIBAN

K493

Robe Bio en molleton

Dimensions (cm)

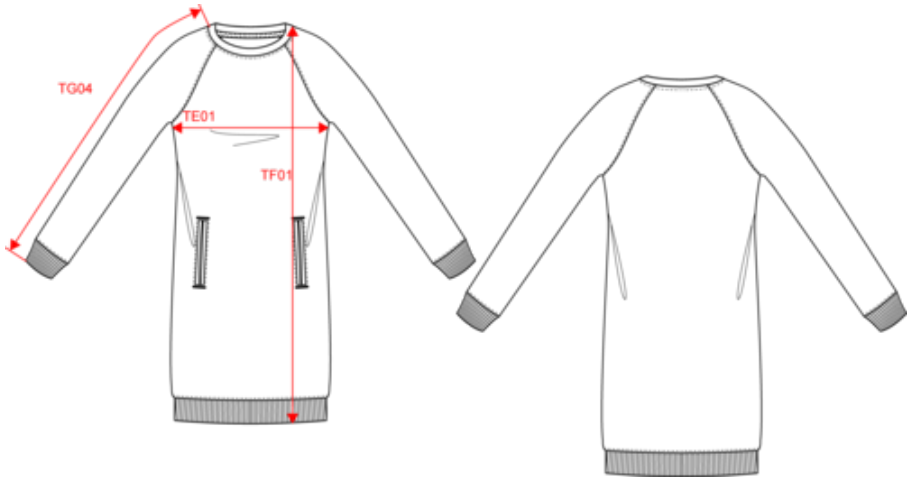

Mesures en cm	XS	S	M	L	XL
TE01 - 1/2 largeur poitrine à 1.5cm de l'emmanchure	47.00	50.00	53.00	56.00	59.00
TF01 - Hauteur totale de l'HSP	86.00	88.00	90.00	92.00	94.00
TG04 - Longueur manche longue raglan	65.00	66.75	68.50	70.25	72.00

KARIBAN

K493

Robe Bio en molleton

Informations Couleurs

Light grey heather
RVB :
Pantone C : Based on 877C
Pantone TCX : Based on 16-3915TCX

Navy
RVB : 35,37,46
Pantone C : 532C
Pantone TCX : 19-3922TCX

Logistique  1  15

Sizes	Width (cm)	Height (cm)	Length (cm)	Net weight (kg)	Gross weight (kg)	Pieces/Box	Pieces/Bundle
XS	40.00	18.00	60.00	5.9	7.5	15	1
S	40.00	18.00	60.00	6.1	7.7	15	1
M	40.00	18.00	60.00	6.4	8	15	1
L	40.00	21.00	60.00	6.9	8.6	15	1
XL	40.00	21.00	60.00	7.2	8.9	15	1