KARIBAN

K3028IC

T-shirt Bio150 IC col V homme

• Coton peigné en conversion biologique.

• Coupe droite mode et confortable.

• No label : 100% personnalisable à votre marque.



Coloris unis : 100% coton. Coloris Ash Heather : 98% coton / 2% viscose. Coloris Oxford Grey : 90% coton / 10% viscose. Tous les coloris sont fabriqués à partir de coton en conversion biologique. Coton peigné. Encolure en V en bord-côte avec élasthanne. Bande de propreté ton sur ton à l'encolure. Coupe tubulaire. Finition double aiguille bas de manches et bas de vêtement.

S M L XL XXL 3XL 4XL 5XL 145 g/m²

Tableau équivalence des tailles par pays en dernière page.

Certifications

Organic-in conversion
EGL GOTS-25088 / KARIBAN GROUP

Made with 90% Organic-in conversion
EGL GOTS-25088 / KARIBAN GROUP

Made with 98% Organic-in conversion
EGL GOTS-25088 / KARIBAN GROUP

Informations Complémentaires

Logistique

10 100

Pays d'origine

BD - Bangladesh

Code douanier

61091000

Entretien



Ash Heather, Black, Dark Grey, Forest Green, Light Royal Blue, Lime, Navy, Orange, Oxford Grey, Red, Tropical Blue, White, Wine

Existe aussi en version



K3029IC

KARIBAN

K3028IC

T-shirt Bio150 IC col V homme

Dimensions (cm)

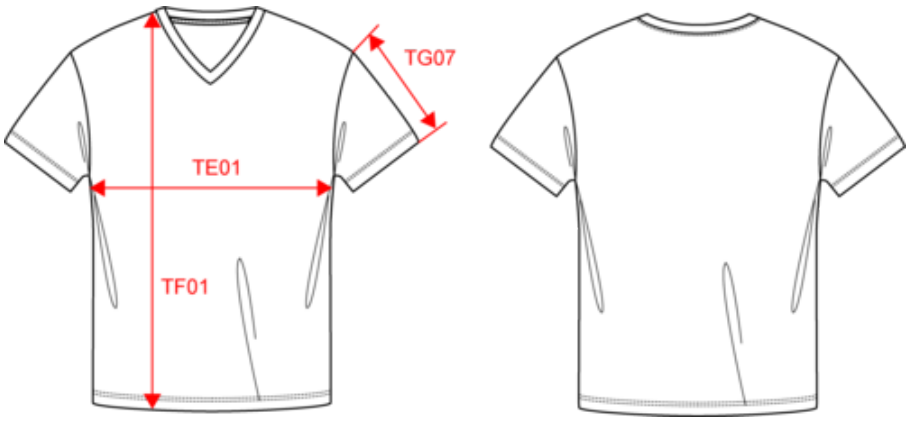

Mesures en cm	S	M	L	XL	XXL	3XL	4XL	5XL
TE01 - 1/2 largeur poitrine à 1.5cm de l'emmanchure	50.00	53.00	56.00	59.00	62.00	65.00	68.00	71.00
TF01 - Hauteur totale de l'HSP	70.00	72.00	74.00	76.00	78.00	80.00	82.00	84.00
TG07 - Longueur manche courte	16.50	17.00	17.50	18.00	18.50	19.00	19.50	20.00

KARIBAN

K3028IC

T-shirt Bio150 IC col V homme

Informations Couleurs

Ash Heather
RVB :
Pantone C : Based on Warm gray 1C
Pantone TCX : Based on 13-4108TCX

Black
RVB : 36,33,34
Pantone C : Neutral Black C
Pantone TCX : 19-4008TCX

Dark Grey
RVB : 45,46,51
Pantone C : 5463C
Pantone TCX : 19-4005TCX

Forest Green
RVB : 49,60,52
Pantone C : 19-6110TCX
Pantone TCX : Black3C

Light Royal Blue
RVB : 53,95,151
Pantone C : 653C
Pantone TCX : 18-4041TCX

Lime
RVB : 153,201,89
Pantone C : 367C
Pantone TCX : 14-0244TCX

Navy
RVB : 35,37,46
Pantone C : 532C
Pantone TCX : 19-3922TCX

Orange
RVB : 242,102,34
Pantone C : Orange021C
Pantone TCX : 16-1363TCX

Oxford Grey
RVB :
Pantone C : Based on Cool gray 7C
Pantone TCX : Based on 16-3850TCX

Red
RVB : 159,9,40
Pantone C : 3517C
Pantone TCX : 19-1761TCX

Tropical Blue
RVB : 0,113,158
Pantone C : 641C
Pantone TCX : 18-4537TCX

White
RVB : 236,236,252
Pantone C : White
Pantone TCX : 11-0601TCX

Wine
RVB : 78,34,45
Pantone C : Black6C
Pantone TCX : 19-1627TCX

Logistiqu 10 100

Sizes	Width (cm)	Height (cm)	Length (cm)	Net weight (kg)	Gross weight (kg)	Pieces/Box	Pieces/Bundle
S	40.00	30.00	60.00	12.5	13.9	100	10
M	40.00	30.00	60.00	13.2	14.5	100	10
L	40.00	32.00	60.00	14.5	15.9	100	10
XL	40.00	32.00	60.00	14.9	16.3	100	10
XXL	40.00	33.00	60.00	16.1	17.6	100	10
3XL	40.00	20.00	60.00	8.2	9.6	50	10
4XL	40.00	22.00	60.00	9.2	10.6	50	10
5XL	40.00	24.00	60.00	9.5	10.9	50	10