KARIBAN

K3025IC

T-shirt Bio150 IC homme

• Coton peigné en conversion biologique.

• Coupe droite mode et confortable.

• No label : 100% personnalisable à votre marque.



Coloris unis : 100% coton. Coloris Ash Heather : 98% coton / 2% viscose. Coloris Oxford Grey : 90% coton / 10% viscose. Coloris Wine Heather, French Navy Heather, Green Marble Heather, Cloudy Blue Heather : 80% coton / 20 % polyester recyclé. Coloris Grey Heather : 70% coton / 30% polyester recyclé. Tous les coloris sont fabriqués à partir de coton en conversion biologique. Coton peigné. Encolure ronde en bord-côte avec élasthanne. Bande de propreté ton sur ton à l'encolure. Coupe tubulaire. Finition double aiguille bas de manches et bas de vêtement. Entretien de la couleur Coconut Milk : cette teinte est obtenue grâce à un procédé de teinture spécifique qui la rend plus délicate que les autres coloris. Pour préserver la teinte, lavez votre article à 30°C avec une lessive douce et respectez les conseils d'entretien.

S M L XL XXL 3XL 4XL 5XL 145 g/m²

Tableau équivalence des tailles par pays en dernière page.

Certifications (1)

Organic-in conversion EGL GOTS-25088 / KARIBAN GROUP

Made with 98% Organic-in conversion EGL GOTS-25088 / KARIBAN GROUP

Made with 80% Organic-in conversion EGL GOTS-25088 / KARIBAN GROUP

Made with 90% Organic-in conversion EGL GOTS-25088 / KARIBAN GROUP

Informations Complémentaires

Logistique

10 100

Pays d'origine

BD - Bangladesh

Code douanier

61091000

Entretien

Existe aussi en version



K3026IC K3027IC

Ash Heather, Black, Chocolate, Cloudy Blue Heather, Coconut Milk, Dark Grey, Dark Khaki, Deep Blue, Deep Purple

Forest Green, French Navy Heather, Fuchsia, Green Marble Heather, Grey Heather, Ice Mint, Kelly Green, Lemon Yellow, Light Royal Blue

Light Sand, Lime, Navy, Orange, Oxford Grey, Pale Pink, Red, Royal Blue, Sage

Sea Turquoise, Sky Blue, Snow Grey, Terracotta Red, Tropical Blue, True Indigo, White, Wine, Wine Heather

Yellow

(1) NOUVELLE VERSION DU REFERENTIEL GOTS V7.0 Suite à cette nouvelle version, la couleur Grey Heather de ce produit n'est plus couverte par la certification GOTS (Global Organic Textile Standard).

KARIBAN

K3025IC

T-shirt Bio150 IC homme

Dimensions (cm)

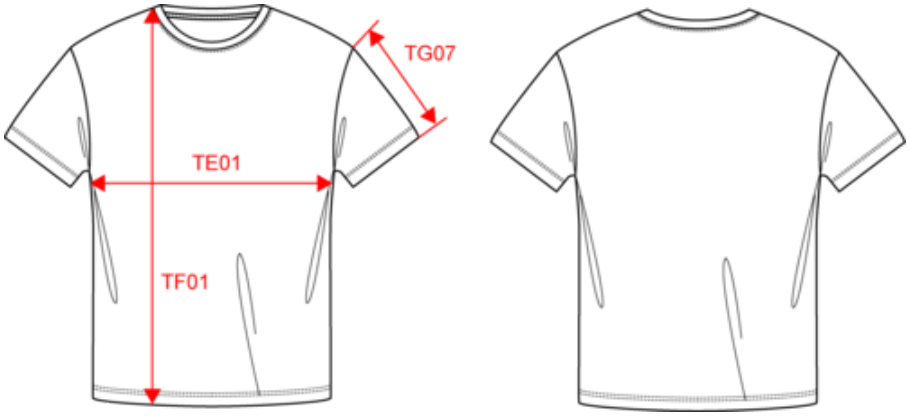

Mesures en cm	S	M	L	XL	XXL	3XL	4XL	5XL
TE01 - 1/2 largeur poitrine à 1.5cm de l'emmanchure	50.00	53.00	56.00	59.00	62.00	65.00	68.00	71.00
TF01 - Hauteur totale de l'HSP	70.00	72.00	74.00	76.00	78.00	80.00	82.00	84.00
TG07 - Longueur manche courte	16.50	17.00	17.50	18.00	18.50	19.00	19.50	20.00

KARIBAN

K3025IC

T-shirt Bio150 IC homme

Informations Couleurs

Ash Heather
RVB :
Pantone C : Based on Warm gray 1C
Pantone TCX : Based on 13-4108TCX

Black
RVB : 36,33,34
Pantone C : Neutral Black C
Pantone TCX : 19-4008TCX

Chocolate
RVB : 63,52,49
Pantone C : 412C
Pantone TCX : 19-0910TCX

Cloudy Blue Heather
RVB :
Pantone C : Based on 7696C
Pantone TCX : Based on 16-4519TCX

Coconut Milk
RVB : 244,241,228
Pantone C : 7534C
Pantone TCX : 11-0103TCX

Dark Grey
RVB : 45,46,51
Pantone C : 5463C
Pantone TCX : 19-4005TCX

Dark Khaki
RVB : 75,71,61
Pantone C : 418C
Pantone TCX : 19-0414TCX

Deep Blue
RVB : 65,72,95
Pantone C : 7545C
Pantone TCX : 19-3926TCX

Deep Purple
RVB : 72,64,105
Pantone C : 5265C
Pantone TCX : 19-3842TCX

Forest Green
RVB : 49,60,52
Pantone C : 19-6110TCX
Pantone TCX : Black3C

French Navy Heather
RVB :
Pantone C : Based on 432C
Pantone TCX : Based on 19-4009TCX

Fuchsia
RVB : 188,21,94
Pantone C : 7425C
Pantone TCX : 18-1945TCX

Green Marble Heather
RVB :
Pantone C : Based on 418C
Pantone TCX : Based on 19-0307TCX

Grey Heather
RVB :
Pantone C : Based on 417C
Pantone TCX : Based on 18-5203TCX

Ice Mint
RVB : 182,228,225
Pantone C : 573C
Pantone TCX : 13-4909TCX

Kelly Green
RVB : 0,116,79
Pantone C : 3536C
Pantone TCX : 18-5633TCX

Lemon Yellow
RVB : 226,223,129
Pantone C : 586C
Pantone TCX : 12-0633TCX

Light Royal Blue
RVB : 53,95,151
Pantone C : 653C
Pantone TCX : 18-4041TCX

Light Sand
RVB : 196,179,157
Pantone C : 480C
Pantone TCX : 15-1304TCX

Lime
RVB : 153,201,89
Pantone C : 367C
Pantone TCX : 14-0244TCX

Navy
RVB : 35,37,46
Pantone C : 532C
Pantone TCX : 19-3922TCX

Orange
RVB : 242,102,34
Pantone C : Orange021C
Pantone TCX : 16-1363TCX

Oxford Grey
RVB :
Pantone C : Based on Cool gray 7C
Pantone TCX : Based on 16-3850TCX

Pale Pink
RVB : 244,202,209
Pantone C : 692C
Pantone TCX : 12-1310TCX

Red
RVB : 159,9,40
Pantone C : 3517C
Pantone TCX : 19-1761TCX

Royal Blue
RVB : 30,53,116
Pantone C : 3584C
Pantone TCX : 19-3952TCX

Sage
RVB : 153,172,163
Pantone C : 5635C
Pantone TCX : 16-5304TCX

Sea Turquoise
RVB : 26,163,196
Pantone C : 631C
Pantone TCX : 16-4529TCX

Sky Blue
RVB : 134,170,209
Pantone C : 645C
Pantone TCX : 15-3920TCX

Snow Grey
RVB : 170,174,175
Pantone C : 421C
Pantone TCX : 15-4101TCX

Terracotta Red
RVB : 143,59,67
Pantone C : 181C
Pantone TCX : 19-1543TCX

Tropical Blue
RVB : 0,113,158
Pantone C : 641C
Pantone TCX : 18-4537TCX

True Indigo
RVB : 33,54,86
Pantone C : 534C
Pantone TCX : 19-4027TCX

White
RVB : 236,236,252
Pantone C : White
Pantone TCX : 11-0601TCX

Wine
RVB : 78,34,45
Pantone C : Black6C
Pantone TCX : 19-1627TCX

Wine Heather
RVB :
Pantone C : Based on 497C
Pantone TCX : Based on 19-1725TCX

Yellow
RVB : 248,188,65
Pantone C : 124C
Pantone TCX : 14-0850TCX

Logistiqu 10 100

Sizes	Width (cm)	Height (cm)	Length (cm)	Net weight (kg)	Gross weight (kg)	Pieces/Box	Pieces/Bundle
S	40.00	30.00	60.00	12.5	13.9	100	10
M	40.00	30.00	60.00	13.2	14.5	100	10
L	40.00	32.00	60.00	14.5	15.9	100	10
XL	40.00	32.00	60.00	14.9	16.3	100	10
XXL	40.00	33.00	60.00	16.1	17.6	100	10
3XL	40.00	20.00	60.00	8.2	9.6	50	10
4XL	40.00	22.00	60.00	9.2	10.6	50	10
5XL	40.00	24.00	60.00	9.5	10.9	50	10