KARIBAN

K273

Polo femme manches courtes à liserés contrastés

• Coton peigné : offre une surface lisse pour la personnalisation.

• Maille piquée : surface nette idéale pour la broderie.

• Col et manches à liserés contrastés.



100% coton peigné. Coloris chinés : 92% coton / 8% viscose. Maille piquée. Coupe droite. Patte de boutonnage col 2 boutons ton sur ton. Bande de propreté tissu principal à l'encolure. Fentes côtés avec bande de finition du tissu principal. Finitions bord-côte avec liserés contrastés au col et bas de manches. Double aiguille bas de vêtement.

XS S M L XL XXL 180 g/m²

Tableau équivalence des tailles par pays en dernière page.

Certifications

OEKO TEX® STANDARD 100 CQ 1007/7 IFTH www.oeko-tex.com

Informations Complémentaires

Logistique

5 30

Pays d'origine

BD - Bangladesh

Code douanier

61061000

Entretien

40

Black / Red, Black / White, Black / Yellow, Dark Grey / Orange, Forest Green / White, Kelly Green / White, Navy / Orange, Navy / White, Orange / White

Oxford Grey / Black, Red / White, Royal Blue / White, White / Black, White / Navy

Existe aussi en version



K272

KARIBAN

K273

Polo femme manches courtes à liserés contrastés

Dimensions (cm)

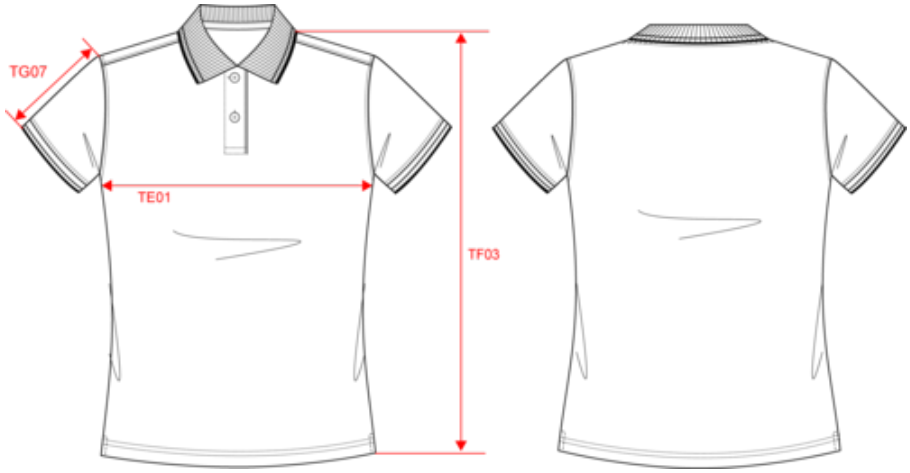

Mesures en cm	XS	S	M	L	XL	XXL
TE01 - 1/2 largeur poitrine à 1.5cm de l'emmanchure	43.00	46.00	49.00	52.00	55.00	58.00
TF03 - Hauteur totale devant de l'HSP	61.00	63.00	65.00	67.00	69.00	71.00
TG07 - Longueur manche courte	15.25	16.00	16.75	17.50	18.25	19.00

KARIBAN

K273

Polo femme manches courtes à liserés contrastés

Informations Couleurs



Black
RVB : 36,33,34
Pantone C : Neutral Black C
Pantone TCX : 19-4008TCX

Red
RVB : 159,9,40
Pantone C : 3517C
Pantone TCX : 19-1761TCX



Black
RVB : 36,33,34
Pantone C : Neutral Black C
Pantone TCX : 19-4008TCX

White
RVB : 236,236,252
Pantone C : White
Pantone TCX : 11-0601TCX



Black
RVB : 36,33,34
Pantone C : Neutral Black C
Pantone TCX : 19-4008TCX

Yellow
RVB : 248,188,65
Pantone C : 124C
Pantone TCX : 14-0850TCX



Dark Grey
RVB : 45,46,51
Pantone C : 5463C
Pantone TCX : 19-4005TCX

Orange
RVB : 242,102,34
Pantone C : Orange021C
Pantone TCX : 16-1363TCX



Forest Green
RVB : 49,60,52
Pantone C : 19-6110TCX
Pantone TCX : Black3C

White
RVB : 236,236,252
Pantone C : White
Pantone TCX : 11-0601TCX



Kelly Green
RVB : 0,116,79
Pantone C : 3536C
Pantone TCX : 18-5633TCX

White
RVB : 236,236,252
Pantone C : White
Pantone TCX : 11-0601TCX



Navy
RVB : 35,37,46
Pantone C : 532C
Pantone TCX : 19-3922TCX

Orange
RVB : 242,102,34
Pantone C : Orange021C
Pantone TCX : 16-1363TCX



Navy
RVB : 35,37,46
Pantone C : 532C
Pantone TCX : 19-3922TCX

White
RVB : 236,236,252
Pantone C : White
Pantone TCX : 11-0601TCX



Orange
RVB : 242,102,34
Pantone C : Orange021C
Pantone TCX : 16-1363TCX

White
RVB : 236,236,252
Pantone C : White
Pantone TCX : 11-0601TCX



Oxford Grey
RVB :
Pantone C : Based on Cool gray 7C
Pantone TCX : Based on 16-3850TCX

Black
RVB : 36,33,34
Pantone C : Neutral Black C
Pantone TCX : 19-4008TCX



Red
RVB : 159,9,40
Pantone C : 3517C
Pantone TCX : 19-1761TCX

White
RVB : 236,236,252
Pantone C : White
Pantone TCX : 11-0601TCX



Royal Blue
RVB : 30,53,116
Pantone C : 3584C
Pantone TCX : 19-3952TCX

White
RVB : 236,236,252
Pantone C : White
Pantone TCX : 11-0601TCX



White
RVB : 236,236,252
Pantone C : White
Pantone TCX : 11-0601TCX

Black
RVB : 36,33,34
Pantone C : Neutral Black C
Pantone TCX : 19-4008TCX



White
RVB : 236,236,252
Pantone C : White
Pantone TCX : 11-0601TCX

Navy
RVB : 35,37,46
Pantone C : 532C
Pantone TCX : 19-3922TCX

Logistique  5  30

Sizes	Width (cm)	Height (cm)	Length (cm)	Net weight (kg)	Gross weight (kg)	Pieces/Box	Pieces/Bundle
XS	40.00	18.00	60.00	4.7	5.8	30	5
S	40.00	18.00	60.00	5	6.1	30	5
M	40.00	18.00	60.00	5.4	6.5	30	5
L	40.00	18.00	60.00	5.75	6.85	30	5
XL	40.00	18.00	60.00	6.15	7.25	30	5
XXL	40.00	20.00	60.00	6.55	7.75	30	5