KARIBAN

K2026

Polo piqué Bio180 femme

• Maille piquée offrant un rendu d’impression exceptionnel.

• No label : 100% personnalisable à votre marque.

• Coutures latérales apportant une harmonie parfaite entre coupe et silhouette.



100% coton biologique. Coton peigné. Maille piquée. Coupe droite. Lavé aux enzymes. Col et bas de manches en bord-côte 1x1. Patte de boutonnage 2 boutons ton sur ton. Bande de propreté sur intérieur col et fentes latérales. Coutures côtés. Finition double aiguilles bas de vêtement. Pas d'étiquette de marque au col, uniquement une puce de taille pour faciliter la personnalisation.

XS S M L XL XXL 3XL 180 g/m²

Tableau équivalence des tailles par pays en dernière page.

Certifications

Organic
EGL GOTS-25088 / KARIBAN GROUP

OEKO TEX STANDARD 100
CQ 1007/7
IFTH
www.oeko-tex.com

Informations Complémentaires

Logistique

5 30

Pays d'origine

BD - Bangladesh

Code douanier

61061000

Entretien



Black, Dark Grey, Forest Green, Grey Heather, Light Royal Blue, Light Sand, Navy, Orange, Red, Snow Grey, White, Wine

Existe aussi en version



K2025 K2029

KARIBAN

K2026

Polo piqué Bio180 femme

Dimensions (cm)

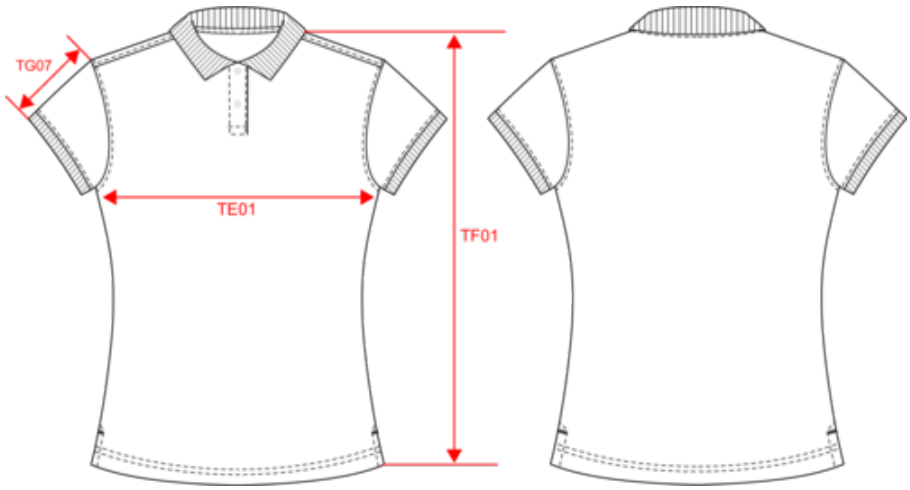

Mesures en cm	XS	S	M	L	XL	XXL	3XL
TE01 - 1/2 largeur poitrine à 1.5cm de l'emmanchure	43.00	46.00	49.00	52.00	55.00	58.00	61.00
TF01 - Hauteur totale de l'HSP	61.00	63.00	65.00	67.00	69.00	71.00	73.00
TG07 - Longueur manche courte	15.00	15.75	16.50	17.25	18.00	18.75	19.50

KARIBAN

K2026

Polo piqué Bio180 femme

Informations Couleurs

Black
RVB : 36,33,34
Pantone C : Neutral Black C
Pantone TCX : 19-4008TCX

Dark Grey
RVB : 45,46,51
Pantone C : 5463C
Pantone TCX : 19-4005TCX

Forest Green
RVB : 49,60,52
Pantone C : 19-6110TCX
Pantone TCX : Black3C

Grey Heather
RVB :
Pantone C : Based on 417C
Pantone TCX : Based on 18-5203TCX

Light Royal Blue
RVB : 53,95,151
Pantone C : 653C
Pantone TCX : 18-4041TCX

Light Sand
RVB : 196,179,157
Pantone C : 480C
Pantone TCX : 15-1304TCX

Navy
RVB : 35,37,46
Pantone C : 532C
Pantone TCX : 19-3922TCX

Orange
RVB : 242,102,34
Pantone C : Orange021C
Pantone TCX : 16-1363TCX

Red
RVB : 159,9,40
Pantone C : 3517C
Pantone TCX : 19-1761TCX

Snow Grey
RVB : 170,174,175
Pantone C : 421C
Pantone TCX : 15-4101TCX

White
RVB : 236,236,252
Pantone C : White
Pantone TCX : 11-0601TCX

Wine
RVB : 78,34,45
Pantone C : Black6C
Pantone TCX : 19-1627TCX

Logistique 5 30

Sizes	Width (cm)	Height (cm)	Length (cm)	Net weight (kg)	Gross weight (kg)	Pieces/Box	Pieces/Bundle
XS	40.00	16.00	60.00	4.3	5.6	30	5
S	40.00	16.00	60.00	4.7	6	30	5
M	40.00	16.00	60.00	5.2	6.5	30	5
L	40.00	18.00	60.00	5.4	6.8	30	5
XL	40.00	18.00	60.00	6	7.4	30	5
XXL	40.00	20.00	60.00	6.3	7.7	30	5
3XL	40.00	20.00	60.00	6.7	8.1	30	5