WK9105

Veste polaire manches amovibles homme

• Veste en polaire doublée et renforcée, parfaite pour un usage professionnel.

• Manches amovibles doublées polyester pour plus de confort et de chaleur.

• Personnalisation facilitée sur les empiècements face et dos.



100% polyester. Extérieur : polaire 100% polyester 400 g/m². Renforts 100% polyester taslon avec enduction acrylique. Doublure intérieure manches polyester 210T. Produit 2 en 1. 2 poches avant zippées et 1 poche poitrine avec rabat et bande auto-agrippante. Larges protections ton sur ton aux épaules et avant-bras. Personnalisation facilitée avant et dos. Manches amovibles doublées polyester pour plus de confort. Poignets et bas de vêtement élastiqués.

S M L XL XXL 3XL 4XL 5XL 400 g/m²

Tableau équivalence des tailles par pays en dernière page.

Certifications

OEKO TEX STANDARD 100 CQ 1007/8 IFTH www.oeko-tex.com

Black | Convoy Grey | Dark Grey | Forest Green | Navy | Red | Royal Blue

Informations Complémentaires

Logistique

1 10

Pays d'origine

CN - Chine
BD - Bangladesh

Code douanier

61103099

Entretien

60 60

WK9105

Veste polaire manches amovibles homme

Dimensions (cm)

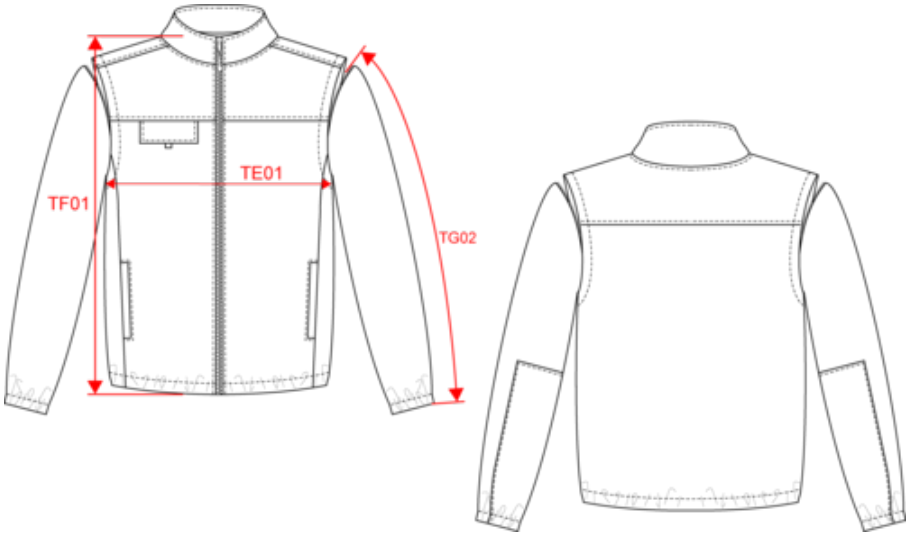

Mesures en cm	S	M	L	XL	XXL	3XL	4XL	5XL
TE01 - 1/2 largeur poitrine à 1.5cm de l'emmanchure	53.00	56.00	59.00	62.00	65.00	68.00	71.00	74.00
TF01 - Hauteur totale de l'HSP	70.75	72.75	74.75	76.75	78.75	80.75	82.75	84.75
TG02 - Longueur manche longue	68.50	70.00	71.50	73.00	74.50	76.00	77.50	78.50

WK9105

Veste polaire manches amovibles homme

Informations Couleurs

Black
RVB : 35,35,37
Pantone C : Black
Pantone TCX : 19-4004TCX

Convoy Grey
RVB : 91,92,99
Pantone C : 7540C
Pantone TCX : 18-0201TCX

Dark Grey
RVB : 45,46,51
Pantone C : 5463C
Pantone TCX : 19-4005TCX

Forest Green
RVB : 49,60,52
Pantone C : 19-6110TCX
Pantone TCX : Black3C

Navy
RVB : 35,37,46
Pantone C : 433C / -
Pantone TCX : 19-4012TCX / -

Red
RVB : 195,32,54
Pantone C : 200C
Pantone TCX : 19-1664TCX

Royal Blue
RVB : 30,53,116
Pantone C : 3584C
Pantone TCX : 19-3952TCX

Logistique

 1  10

Sizes	Width (cm)	Height (cm)	Length (cm)	Net weight (kg)	Gross weight (kg)	Pieces/Box	Pieces/Bundle
S	40.00	31.00	57.00	8.2	9.6	10	1
M	40.00	31.00	57.00	8.4	9.8	10	1
L	40.00	31.00	57.00	8.8	10.2	10	1
XL	40.00	31.00	57.00	9.2	10.6	10	1
XXL	40.00	33.00	57.00	9.7	11.2	10	1
3XL	40.00	33.00	57.00	9.8	11.3	10	1
4XL	40.00	33.00	57.00	10.5	12.2	10	1
5XL	40.00	33.00	57.00	11.2	12.7	10	1