WK903

Veste micropolaire zippée homme

• Traitement antiboulochage : maintien aspect lisse et doux dans le temps.

• Résistante et facile d'entretien.

• Epaisseur : Maintien optimal de la chaleur.



100% polyester. Polyester micropolaire antiboulochage. 2 poches zippées devant.

S M L XL XXL 3XL 4XL 5XL 400 g/m²

Tableau équivalence des tailles par pays en dernière page.

Certifications

OEKO TEX® STANDARD 100 CQ 1007/8 IFTH www.oeko-tex.com

Informations Complémentaires

Logistique

1 5

Pays d'origine

CN - Chine
BD - Bangladesh

Code douanier

61103099

Entretien



Black Convoy Grey Dark Grey Forest Green Navy Red Royal Blue

WK903

Veste micropolaire zippée homme

Dimensions (cm)

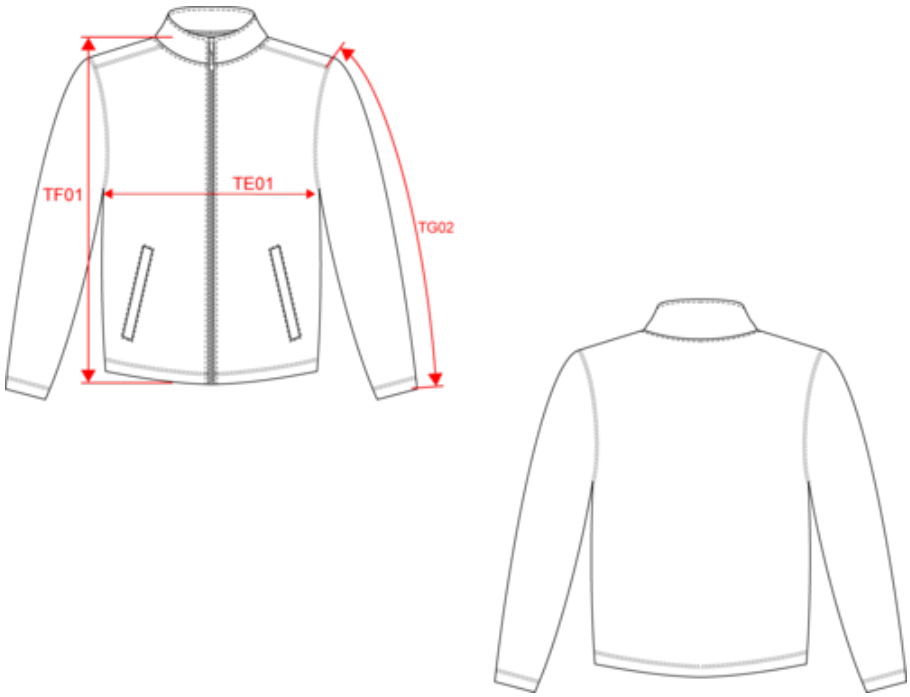

Mesures en cm	S	M	L	XL	XXL	3XL	4XL	5XL
TE01 - 1/2 largeur poitrine à 1.5cm de l'emmanchure	53.00	56.00	59.00	62.00	65.00	68.00	71.00	74.00
TF01 - Hauteur totale de l'HSP	69.00	71.00	73.00	75.00	77.00	79.00	81.00	83.00
TG02 - Longueur manche longue	64.00	65.50	67.00	68.50	70.00	71.50	73.00	74.00

WK903

Veste micropolaire zippée homme

Informations Couleurs

Black
RVB : 35,35,37
Pantone C : Black
Pantone TCX : 19-4004TCX

Convoy Grey
RVB : 91,92,99
Pantone C : 7540C
Pantone TCX : 18-0201TCX

Dark Grey
RVB : 45,46,51
Pantone C : 5463C
Pantone TCX : 19-4005TCX

Forest Green
RVB : 49,60,52
Pantone C : 19-6110TCX
Pantone TCX : Black3C

Navy
RVB : 35,37,46
Pantone C : 433C / -
Pantone TCX : 19-4012TCX / -

Red
RVB : 195,32,54
Pantone C : 200C
Pantone TCX : 19-1664TCX

Royal Blue
RVB : 30,53,116
Pantone C : 3584C
Pantone TCX : 19-3952TCX

Logistique

 1

 5

Sizes	Width (cm)	Height (cm)	Length (cm)	Net weight (kg)	Gross weight (kg)	Pieces/Box	Pieces/Bundle
S	40.00	16.00	57.00	3	4.2	5	1
M	40.00	16.00	57.00	3.3	4.5	5	1
L	40.00	16.00	57.00	3.6	4.8	5	1
XL	40.00	19.00	57.00	3.7	5.2	5	1
XXL	40.00	19.00	57.00	3.9	5.4	5	1
3XL	40.00	19.00	57.00	4.2	5.7	5	1
4XL	40.00	19.00	57.00	4.5	6	5	1
5XL	40.00	19.00	57.00	4.7	6.2	5	1