WK715

Bermuda denim multipoches homme

• Bermuda de travail stylé et doté de nombreuses finitions astucieuses.

• Très confortable et souple grâce à une pointe d'élasthanne.

• Durable, il est résistant à l'usure et aux multiples à lavages 60°C.



99% coton / 1% élasthanne. Toile denim. Coupe droite. Lavage 60°C. Fermeture boutonnée avec cache-bouton et zip métal. Devant : 2 poches ouverture en biais. Côté gauche : poche à rabat avec couture renforcées et fermeture auto-agrippante. Sur-poche à 3 compartiments dont 1 avec passe stylo. Côté droit : passe-marteau, poche mètre et sur-poche avec fermeture auto-agrippante. Dos : 2 poches plaquées avec coutures renforcées dont une à rabat avec bande auto-agrippante. Ceinture arrondie dans le dos avec large bande élastique intérieure antiglisse pour un maintien optimal. Boucle orange intérieur milieu dos. Passants avec coutures renforcées et 1 anneau plastique à l'avant. Soufflet renforcé à l'entrejambe pour plus de résistance et une parfaite liberté de mouvement. Triple surpiqûres coutures côtés, intérieur jambe et fourche dos. Finition double aiguille au bas de jambe. Etiquette de marque détachable.

36 FR 38 FR 40 FR 42 FR 44 FR 46 FR 48 FR 50 FR 52 FR 54 FR

370 g/m²

Tableau équivalence des tailles par pays en dernière page.

Black Rinse

Blue Rinse

Certifications

OEKO TEX® STANDARD 100 CQ 1007/7 IFTH www.oeko-tex.com

Informations Complémentaires

Logistique

1 20

Pays d'origine

PK - Pakistan

Code douanier

62034290

Entretien

60 60

WK715

Bermuda denim multipoches homme

Dimensions (cm)

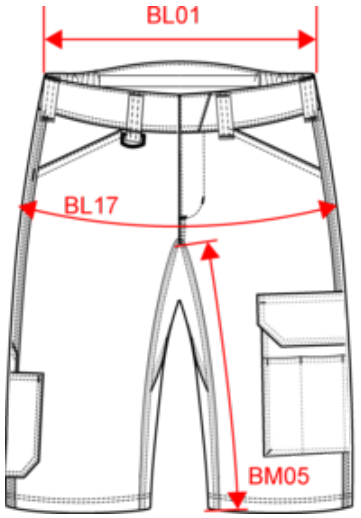

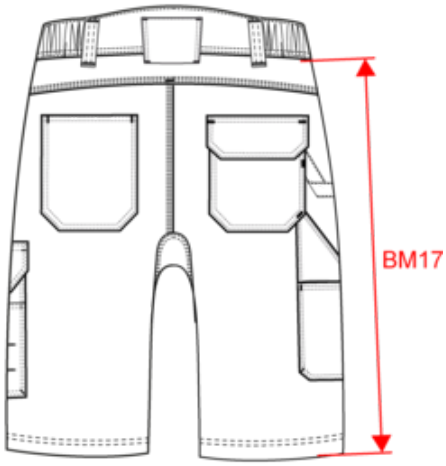

Mesures en cm	36 FR	38 FR	40 FR	42 FR	44 FR	46 FR	48 FR	50 FR	52 FR	54 FR
BL01 - 1/2 largeur taille (ceinture boutonnée et devant sur dos)	34.00	36.00	38.00	40.00	42.00	44.50	47.00	49.50	52.00	54.50
BL17 - 1/2 largeur bassin (mesuré parallèle à la ceinture)	47.00	49.00	51.00	53.00	55.00	57.00	59.00	61.00	63.00	65.00
BM05 - Longueur entrejambes	30.50	30.50	30.50	30.50	30.50	30.50	30.50	30.50	30.50	30.50
BM17 - Longueur côté (ceinture non comprise)	48.00	48.50	49.00	49.50	50.00	50.50	51.00	51.50	52.00	52.50
BL09 - 1/2 largeur cuisse à 2.5cm de la fourche	28.50	29.50	30.50	31.50	32.50	33.50	34.50	35.50	36.50	37.50
BL13 - 1/2 largeur bas de jambe	22.00	23.00	24.00	25.00	26.00	27.00	28.00	29.00	30.00	31.00
BL18 - Hauteur bassin du bas de la ceinture	13.50	14.00	14.50	15.00	15.50	16.00	16.50	17.00	17.50	18.00
BM01 - Longueur fourche devant (ceinture non comprise)	21.50	22.00	22.50	23.00	23.50	24.00	24.50	25.00	25.50	26.00
BM02 - Longueur fourche dos (ceinture non comprise)	28.50	29.25	30.00	30.75	31.50	32.25	33.00	33.75	34.50	35.25
BM12 - Hauteur finition bas de jambe	2.50	2.50	2.50	2.50	2.50	2.50	2.50	2.50	2.50	2.50
BN01 - Hauteur ceinture	4.00	4.00	4.00	4.00	4.00	4.00	4.00	4.00	4.00	4.00
BN02 - Largeur passants	2.25	2.25	2.25	2.25	2.25	2.25	2.25	2.25	2.25	2.25
BN03 - Longueur passants (finis)	6.50	6.50	6.50	6.50	6.50	6.50	6.50	6.50	6.50	6.50
BN09 - Nombre total de passants	6.00	6.00	6.00	6.00	6.00	6.00	6.00	6.00	6.00	6.00
BN11 - Hauteur ouverture braguette	14.50	15.00	15.00	15.50	15.50	16.00	16.00	16.50	16.50	17.00
BN13 - Largeur braguette (surpiqûres incluses)	3.50	3.50	3.50	3.50	3.50	3.50	3.50	3.50	3.50	3.50
BP01 - Largeur poche(s) devant niveau bas de ceinture	11.50	11.50	12.00	12.00	12.00	12.00	12.50	12.50	12.50	12.50
BP02 - Hauteur poche(s) devant niveau couture côté	7.50	7.50	8.00	8.00	8.00	8.00	8.50	8.50	8.50	8.50
BP05 - Largeur haut de poche(s) dos	8.00	9.00	9.00	9.00	10.00	10.00	10.00	11.00	11.00	11.00
BP07 - Hauteur totale poche(s) dos	21.50	22.50	22.50	22.50	23.50	23.50	23.50	24.50	24.50	24.50
BP10 - Hauteur rabat poche(s) dos au niveau le plus haut	5.00	5.00	5.00	5.50	5.50	5.50	5.50	6.00	6.00	6.00
BP15 - Largeur bas de poche(s) côté	11.00	12.00	12.00	12.00	13.00	13.00	13.00	14.00	14.00	14.00
BP16 - Hauteur totale poche(s) côté	10.00	11.00	11.00	11.00	12.00	12.00	12.00	13.00	13.00	13.00

BP20 - Hauteur côté rabat poche(s) côté	2.50	2.50	2.50	3.00	3.00	3.00	3.00	3.50	3.50	3.50
BP32 - Position poche(s) dos depuis bas de ceinture (côté extérieur)	6.50	6.50	6.50	6.50	6.50	6.50	6.50	6.50	6.50	6.50
BP33 - Position poche(s) côté depuis bas de ceinture	21.00	21.50	22.00	22.50	23.00	23.50	24.00	24.50	25.00	25.50
BP40 - Largeur bas de poche(s) devant	20.00	20.50	21.00	21.50	22.00	22.50	23.00	23.50	24.00	24.50
BP41 - Hauteur totale poche(s) devant	24.00	24.50	25.00	25.50	26.00	26.50	27.00	27.50	28.00	28.50
	6.00	6.00	6.00	6.00	7.00	7.00	7.00	8.00	8.00	8.00

WK715

Bermuda denim multipoches homme

Informations Couleurs

Black Rinse
RVB :
Pantone C :
Pantone TCX :

Blue Rinse
RVB :
Pantone C :
Pantone TCX :

Logistique 1 20

Sizes	Width (cm)	Height (cm)	Length (cm)	Net weight (kg)	Gross weight (kg)	Pieces/Box	Pieces/Bundle
36 FR	40.00	30.00	60.00	11.2	12.5	20	1
38 FR	40.00	30.00	60.00	11.7	13	20	1
40 FR	40.00	30.00	60.00	12	13.3	20	1
42 FR	40.00	30.00	60.00	12.3	13.6	20	1
44 FR	40.00	30.00	60.00	12.9	14.2	20	1
46 FR	40.00	30.00	60.00	13.3	14.6	20	1
48 FR	40.00	30.00	60.00	13.6	14.9	20	1
50 FR	40.00	30.00	60.00	14.1	15.4	20	1
52 FR	40.00	30.00	60.00	14.5	15.8	20	1
54 FR	40.00	30.00	60.00	14.9	16.2	20	1

Taille fabricant	Pays-Bas	Italie	Portugal	Espagne	Royaume-Uni	Allemagne	Suède	Danemark
36 FR	42 NL	40 IT	36 PT	36 ES	26 UK	42 DE		
38 FR	44 NL	42 IT	38 PT	38 ES	28 UK	44 DE		
40 FR	46 NL	44 IT	40 PT	40 ES	30 UK	46 DE		
42 FR	48 NL	46 IT	42 PT	42 ES	32 UK	48 DE		
44 FR	50 NL	48 IT	44 PT	44 ES	34 UK	50 DE		
46 FR	52 NL	50 IT	46 PT	46 ES	36 UK	52 DE		
48 FR	54 NL	52 IT	48 PT	48 ES	38 UK	54 DE		
50 FR	56 NL	54 IT	50 PT	50 ES	40 UK	56 DE		
52 FR	58 NL	56 IT	52 PT	52 ES	42 UK	58 DE		
54 FR	60 NL	58 IT	54 PT	54 ES	44 UK	60 DE		
56 FR	62 NL	60 IT	56 PT	56 ES	46 UK	62 DE		
58 FR	64 NL	62 IT	58 PT	58 ES	48 UK	64 DE		
60 FR	66 NL	64 IT	60 PT	60 ES	50 UK	66 DE	50 UK	50 UK
62 FR	68 NL	66 IT	62 PT	62 ES	52 UK	68 DE	52 UK	52 UK
34 FR	40 NL	38 IT	34 PT	34 ES	24 UK	40 DE		