WK710

Pantalon molleton cargo écoresponsable homme

• Pièce workwear qui s'inscrit dans une démarche écoresponsable.

• Confection 3 fils LSF (Low Shrinkage Fleece) : résistance et stabilité au lavage.

• Renforts en Cordura® aux genoux.



60% coton / 40% de polyester recyclé. Tissu molleton 3 fils LSF (Low Shrinkage Fleece) et lavé aux enzymes. Coupe droite. 2 poches passepoilées devant avec sacs de poches dans tissu principal et 2 poches cargo plaquées avec rabat et fermeture velcro. Ceinture élastiquée avec cordon de serrage intérieur et bouts de cordon caoutchouc. Renforts genoux en Cordura® coloris noir pour toutes les couleurs. Bas de jambe en bord-côte tubulaire 2x2 avec élasthanne. Etiquette de marque détachable.

XS S M L XL XXL 3XL 4XL 5XL 300 g/m²

Tableau équivalence des tailles par pays en dernière page.

Certifications

Contains 40% RCS certified Recycled Polyester.
EGL N°165651 / KARIBAN GROUP

OEKO TEX® STANDARD 100
CQ 1007/9
IFTH
www.oeko-tex.com

Black Navy White

Informations Complémentaires

Logistique

1 20

Pays d'origine

PK - Pakistan

Code douanier

61046200

Entretien

WK710

Pantalon molleton cargo écoresponsable homme

Dimensions (cm)

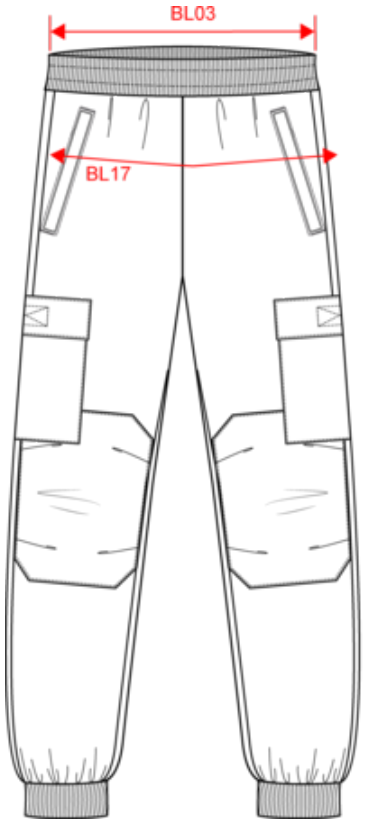

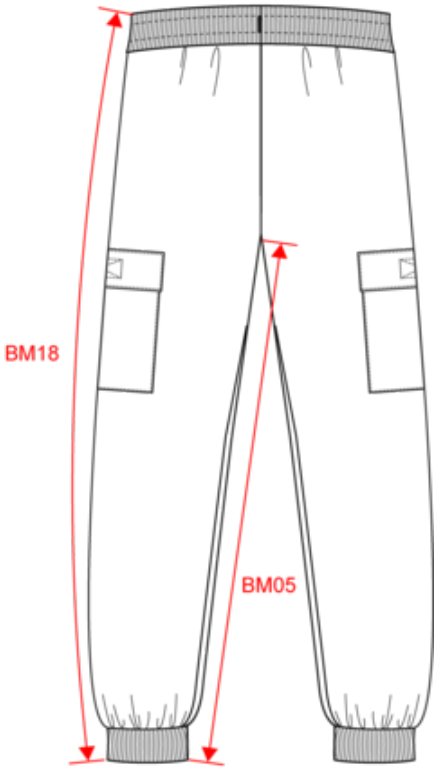

Mesures en cm	XS	S	M	L	XL	XXL	3XL	4XL	5XL
BL03 - 1/2 largeur taille élastiquée à plat (ceinture devant sur dos)	34.00	36.00	38.00	40.00	43.00	46.00	49.00	52.00	55.00
BL17 - 1/2 largeur bassin (mesuré parallèle à la ceinture)	45.00	48.00	51.00	54.00	57.00	60.00	63.00	66.00	69.00
BM05 - Longueur entrejambes	80.00	80.00	80.00	80.00	80.00	80.00	80.00	80.00	80.00
BM18 - Longueur côté (ceinture comprise)	103.75	104.50	105.25	106.00	106.75	107.50	108.25	109.00	109.75

WK710

Pantalon molleton cargo écoresponsable homme

Informations Couleurs

Black
RVB : 35,35,37
Pantone C : Black
Pantone TCX : 19-4004TCX

Navy
RVB : 35,37,46
Pantone C : 433C / -
Pantone TCX : 19-4012TCX / -

White
RVB : 236,236,252
Pantone C : White
Pantone TCX : 11-0601TCX

Logistique  1  20

Sizes	Width (cm)	Height (cm)	Length (cm)	Net weight (kg)	Gross weight (kg)	Pieces/Box	Pieces/Bundle
XS	40.00	32.00	60.00	9.65	11.1	20	1
S	40.00	32.00	60.00	10.1	11.55	20	1
M	40.00	32.00	60.00	10.5	11.9	20	1
L	40.00	32.00	60.00	11	12.45	20	1
XL	40.00	46.00	60.00	11.55	12.9	20	1
XXL	40.00	46.00	60.00	12.25	13.55	20	1
3XL	40.00	46.00	60.00	12.7	14.05	20	1
4XL	40.00	46.00	60.00	13.3	14.35	20	1
5XL	40.00	46.00	60.00	13.7	15.55	20	1