WK361

# T-shirt de sécurité recyclé col rond manches longues unisexe

• Vêtement haute visibilité avec protection UV.

• Confort supérieur grâce au coton majoritaire.

• Bandes réfléchissantes segmentées thermocollées : visibilité optimale sans rigidité.



50% coton / 50% polyester recyclé. Coton peigné. Maille piquée. Traitement anti boulochage. Lavage 60°C (25 cycles). Coupe standard. Empiècements épaules contrastés avec bande segmentée rétro réfléchissante de 5 cm. Col doublé 100% polyester recyclé en bord côte 1x1. Bas de manches longues contrasté avec bord côte 1x1. Empiècement dessous de bras contrasté et micro aéré en birdseye 100% polyester recyclé. 2 bandes segmentées rétro réfléchissantes de 5 cm devant, dos et manches. Bas de vêtement contrasté. Finitions bas de vêtement double aiguille. EPI Catégorie II. Normes NF EN 13758-1+A1:2007 + NF EN 13758-2+A1:2007 : Protection UPF40+ (Propriété de protection contre le rayonnement UV solaire), NF EN ISO 13688:2013 + NF EN ISO 13688/A1:2021 (Vêtements de protection - Exigences générales), NF EN ISO 20471:2013 + NF EN ISO 20471/A1:2017 : Classe 2 (Vêtements à haute visibilité - Méthodes d'essai et exigences), RIS-3279-TOM Issue 2:2019 uniquement pour la couleur Hi Viz Orange/Navy (Norme de l'industrie ferroviaire). Etiquette de marque détachable.

XS S M L XL XXL 3XL 4XL 5XL 6XL 180 g/m²

Tableau équivalence des tailles par pays en dernière page.

Hi Viz Orange / Navy

Hi Viz Yellow / Navy

## Certifications

Global Recycled Standard — Cuff contains 100% Recycled Post-Consumer Polyester EGL N°165651 / KARIBAN GROUP

Global Recycled Standard — Collar contains 100% Recycled Post-Consumer Polyester EGL N°165651 / KARIBAN GROUP

Global Recycled Standard — Armpit Yoke contains 100% Recycled Post-Consumer Polyester EGL N°165651 / KARIBAN GROUP

Global Recycled Standard — Shell Fabric contains 50% Recycled Post-Consumer Polyester EGL N°165651 / KARIBAN GROUP

OEKO TEX® STANDARD 100 CQ 1007/9 IFTH www.oeko-tex.com

## Informations Complémentaires

**Logistique**

40

**Pays d'origine**

CN - Chine

**Code douanier**

61091000

**Entretien**

60 60

WK361

# T-shirt de sécurité recyclé col rond manches longues unisexe

## Dimensions (cm)

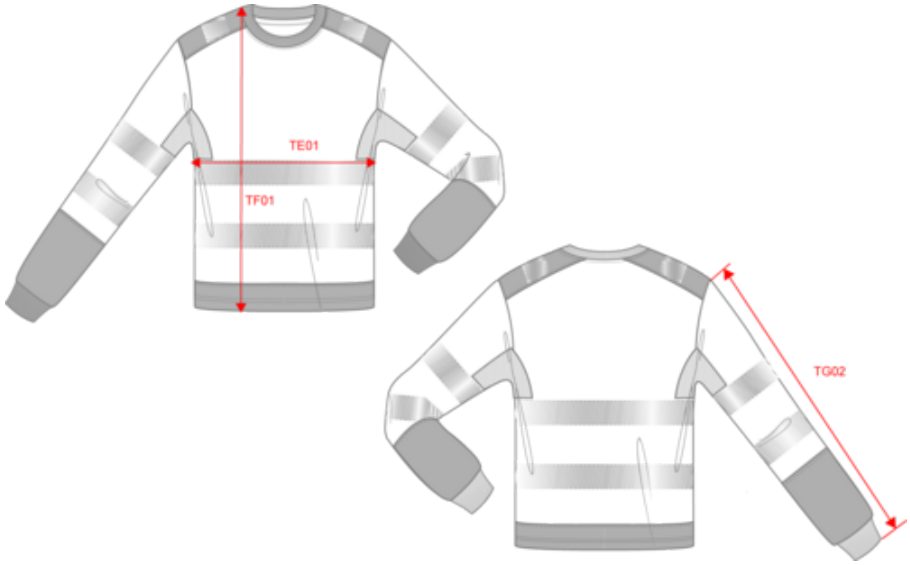


| Mesures en cm | XS | S | M | L | XL | XXL | 3XL | 4XL | 5XL | 6XL |
|---|---|---|---|---|---|---|---|---|---|---|
| TE01 - 1/2 largeur poitrine à 1.5cm de l'emmanchure | 49.00 | 52.00 | 55.00 | 58.00 | 61.00 | 64.00 | 67.00 | 70.00 | 73.00 | 76.00 |
| TF01 - Hauteur totale de l'HSP | 68.00 | 70.00 | 72.00 | 74.00 | 76.00 | 78.00 | 80.00 | 82.00 | 84.00 | 86.00 |
| TG02 - Longueur manche longue | 62.50 | 63.50 | 64.50 | 65.50 | 66.50 | 67.50 | 68.50 | 69.50 | 70.50 | 71.50 |

WK361

# T-shirt de sécurité recyclé col rond manches longues unisexe

## Informations Couleurs

**Hi Viz Orange Navy**

RVB : RVB : 35,37,46
Pantone C : Pantone C : 433C / -
Pantone TCX : Pantone TCX : 19-4012TCX / -

**Hi Viz Yellow Navy**

RVB : RVB : 35,37,46
Pantone C : Pantone C : 433C / -
Pantone TCX : Pantone TCX : 19-4012TCX / -

## Logistique

40

| Sizes | Width (cm) | Height (cm) | Length (cm) | Net weight (kg) | Gross weight (kg) | Pieces/Box | Pieces/Bundle |
|---|---|---|---|---|---|---|---|
| XS | 40.00 | 31.00 | 60.00 | 12.3 | 13.3 | 40 | 0 |
| S | 40.00 | 31.00 | 60.00 | 12.8 | 13.8 | 40 | 0 |
| M | 40.00 | 31.00 | 60.00 | 13.6 | 14.6 | 40 | 0 |
| L | 40.00 | 31.00 | 60.00 | 14.2 | 15.2 | 40 | 0 |
| XL | 40.00 | 31.00 | 60.00 | 15 | 16 | 40 | 0 |
| XXL | 40.00 | 33.00 | 60.00 | 15.9 | 16.9 | 40 | 0 |
| 3XL | 40.00 | 33.00 | 60.00 | 16.6 | 17.6 | 40 | 0 |
| 4XL | 40.00 | 33.00 | 60.00 | 17.3 | 18.3 | 40 | 0 |
| 5XL | 40.00 | 33.00 | 60.00 | 18 | 19 | 40 | 0 |
| 6XL | 40.00 | 33.00 | 60.00 | 18.6 | 19.8 | 40 | 0 |