WK4001

Sweat-shirt manches montées homme

• Résistance et stabilité au lavage.

• Couture renforcée aux épaules, afin d'éviter d'éventuelles déchirures.

• Dos rallongé pour plus de confort.



80% coton / 20% polyester. Molleton 3 fils avec traitement LSF (Low Shrinckage Fleece). Lavable à 60°C. Col rond et bas de manches en bord-côte. Poche zippée invisible côté droit. Renforts sur épaules et coudes pour plus de résistance. Porte-stylo sur manche gauche. Finition demi-lune au dos. Lien d'accrochage dans le col. Finition double aiguille au bas du vêtement et dos rallongé pour plus de confort.

XS S M L XL XXL 3XL 4XL 5XL 6XL 7XL 8XL 300 g/m²

Tableau équivalence des tailles par pays en dernière page.

Certifications

OEKO TEX® STANDARD 100 CQ 1007/8 IFTH www.oeko-tex.com



Informations Complémentaires

Logistique

5 15

Pays d'origine

BD - Bangladesh
PK - Pakistan

Code douanier

61102099

Entretien

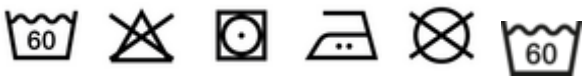

WK4001

Sweat-shirt manches montées homme

Dimensions (cm)

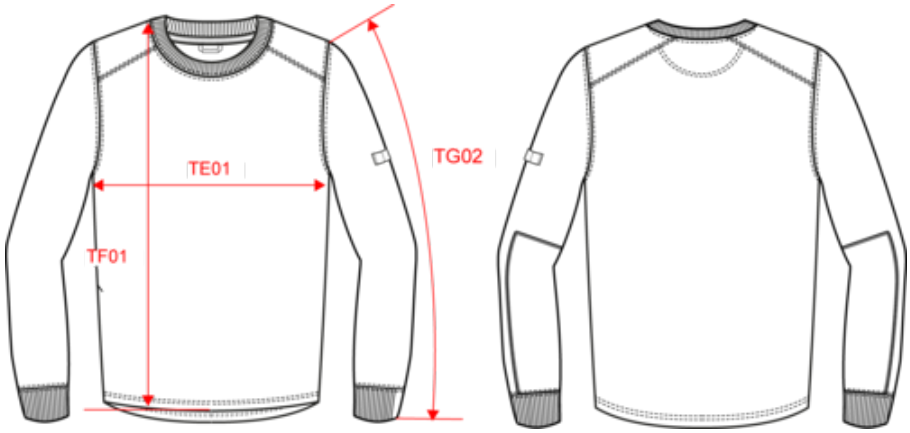

Mesures en cm	XS	S	M	L	XL	XXL	3XL	4XL	5XL	6XL	7XL	8XL
TA02 - Largeur encolure de l'HSP à l'HSP	16.00	16.50	17.00	17.50	18.00	18.50	19.00	19.50	20.00	20.50	21.00	21.50
TA04 - Largeur encolure étirée	30.00	30.00	30.00	30.00	30.00	30.00	31.00	31.00	32.00	32.00	32.00	32.00
TA05 - Profondeur encolure devant depuis l'HSP	12.00	12.25	12.50	12.75	13.00	13.25	13.50	13.75	14.00	14.25	14.50	14.75
TA08 - Largeur finition encolure	2.50	2.50	2.50	2.50	2.50	2.50	2.50	2.50	2.50	2.50	2.50	2.50
TA11 - Profondeur encolure dos depuis l'HSP	2.50	2.50	2.50	2.50	2.50	2.50	2.50	2.50	2.50	2.50	2.50	2.50
TB02 - Longueur épaule	12.75	13.50	14.25	15.00	15.75	16.50	17.25	18.00	18.75	19.50	20.25	21.00
TC01 - Hauteur emmanchure (mesurée droite)	22.45	22.85	23.25	23.75	24.25	24.75	25.25	25.75	26.25	26.75	27.25	27.75
TD01 - Carrure devant	38.00	40.00	42.00	44.00	46.00	48.00	50.00	52.00	54.00	56.00	58.00	60.00
TD02 - Hauteur carrure devant depuis l'HSP	15.50	16.00	16.50	17.00	17.50	18.00	18.50	19.00	19.50	20.00	20.50	21.00
TD04 - Carrure dos	39.00	41.00	43.00	45.00	47.00	49.00	51.00	53.00	55.00	57.00	59.00	61.00
TD05 - Hauteur carrure dos depuis l'HSP	15.50	16.00	16.50	17.00	17.50	18.00	18.50	19.00	19.50	20.00	20.50	21.00
TE01 - 1/2 largeur poitrine à 1.5cm de l'emmanchure	50.00	53.00	56.00	59.00	62.00	65.00	68.00	71.00	74.00	77.00	80.00	83.00
TE06 - 1/2 largeur bas mesuré en ligne droite (à 2cm au-dessus de la couture bord côte)	49.00	52.00	55.00	58.00	61.00	64.00	67.00	70.00	73.00	76.00	79.00	82.00
TF01 - Hauteur totale de l'HSP	68.00	70.00	72.00	74.00	76.00	78.00	80.00	82.00	84.00	86.00	86.00	86.00
TF07 - Hauteur milieu dos	72.00	74.00	76.00	78.00	80.00	82.00	84.00	86.00	88.00	90.00	90.00	90.00
TF12 - Valeur de l'arrondi par rapport à la ligne de côté	6.50	6.50	6.50	6.50	6.50	6.50	6.50	6.50	6.50	6.50	6.50	6.50
TF22 - Hauteur finition bas de vêtement	2.50	2.50	2.50	2.50	2.50	2.50	2.50	2.50	2.50	2.50	2.50	2.50
TF24 - Hauteur montant du HSP	26.00	26.75	27.50	28.25	29.00	29.75	30.50	31.25	32.00	32.75	33.50	34.25
TF29 - Hauteur 1/2 lune	9.50	9.50	10.00	10.00	10.50	10.50	11.00	11.00	11.50	11.50	12.00	12.00
TG02 - Longueur manche longue	63.00	64.00	65.00	66.00	67.00	68.00	69.00	70.00	71.00	72.00	72.00	72.00
TG13 - Longueur dessous de manche longue	51.75	52.50	53.25	54.00	54.75	55.50	56.25	57.00	57.75	58.50	58.50	58.50
TG17 - 1/2 largeur haut de manche	19.50	20.25	21.00	21.75	22.50	23.25	24.00	24.75	25.50	26.25	27.00	27.75
TG23 - 1/2 largeur bas de manche (à plat)	9.00	9.50	10.00	10.50	11.00	11.50	12.00	12.50	13.00	13.50	14.00	14.50
TG28 - Hauteur finition bas de manche	7.50	7.50	7.50	7.50	7.50	7.50	7.50	7.50	7.50	7.50	7.50	7.50
TG37 - Hauteur coudière	30.50	31.00	31.50	32.00	32.50	33.00	33.50	34.00	34.50	35.00	35.00	35.00

TJ61 - Position poche(s) bas depuis le bas au bas de poche	5.00	5.00	6.00	6.00	6.00	6.00	7.00	7.00	7.00	7.00	7.00	7.00
	15.00	16.00	16.00	17.00	17.00	18.00	18.00	19.00	19.00	19.00	19.00	19.00

WK4001

Sweat-shirt manches montées homme

Informations Couleurs

Black
RVB : 35,35,37
Pantone C : Black
Pantone TCX : 19-4004TCX

Dark Grey
RVB : 45,46,51
Pantone C : 5463C
Pantone TCX : 19-4005TCX

Forest Green
RVB : 49,60,52
Pantone C : 19-6110TCX
Pantone TCX : Black3C

Navy
RVB : 35,37,46
Pantone C : 433C / -
Pantone TCX : 19-4012TCX / -

Red
RVB : 195,32,54
Pantone C : 200C
Pantone TCX : 19-1664TCX

Royal Blue
RVB : 30,53,116
Pantone C : 3584C
Pantone TCX : 19-3952TCX

Logistique 5 15

Sizes	Width (cm)	Height (cm)	Length (cm)	Net weight (kg)	Gross weight (kg)	Pieces/Box	Pieces/Bundle
XS	40.00	22.00	60.00	6.3	7.6	15	5
S	40.00	22.00	60.00	6.6	7.9	15	5
M	40.00	22.00	60.00	7.2	8.5	15	5
L	40.00	24.00	60.00	7.5	8.8	15	5
XL	40.00	24.00	60.00	8.1	9.4	15	5
XXL	40.00	26.00	60.00	8.4	9.7	15	5
3XL	40.00	26.00	60.00	9	10.3	15	5
4XL	40.00	26.00	60.00	9.3	10.6	15	5
5XL	40.00	26.00	60.00	9.7	11	15	5
6XL	40.00	35.00	60.00	10.5	12	15	5
7XL	40.00	35.00	60.00	11	12.5	15	5
8XL	40.00	35.00	60.00	11.2	12.7	15	5