WK208

Polo unisexe écoresponsable coton/polyester

• Vêtement normé EPI visibilité améliorée NF EN 17353.

• Maille piquée interlock.

• Confection coton peigné et polyester recyclé.



60% coton / 40% polyester recyclé. Coton peigné. Maille piquée interlock. Coupe standard. Lavage industriel et/ou lavage domestique 60°C. Séchage tunnel. Col et bas de manches en bord-côte 1x1. Bande de propreté intérieur col. Fermeture col par 2 boutons pression cachés sous patte. Renforts intérieurs épaules en tissu sergé 65% polyester / 35% coton pour éviter la déformation lors du lavage industriel et séchage tunnel. Pochette RFID au bas du vêtement sous label. Finition double aiguille bas de vêtement. EPI Catégorie II - Normes NF EN ISO 13688:2013 + NF EN ISO 13688/A1:2021 (Vêtements de protection - Exigences générales), NF EN 17353:2020 : Type A (Habillement de protection - Équipement de visualisation améliorée pour des situations à risque modéré - Méthodes d'essai et exigences), NF EN ISO 15797:2018 (Textiles - Méthodes de blanchissage et de finition industriels pour les essais des vêtements de travail) : Blanchissage industriel professionnel - Méthode de lavage programme 8 avec finition en tunnel uniquement. Etiquette de marque tissée.

XS S M L XL XXL 3XL 4XL 5XL 190 g/m²

Tableau équivalence des tailles par pays en dernière page.

Fluorescent Orange

Fluorescent Yellow

Certifications

Informations Complémentaires

Logistique

5 30

Pays d'origine

TR - Turquie
CN - Chine

Code douanier

61051000

Entretien

60 75°

WK208

Polo unisexe écoresponsable coton/polyester

Dimensions (cm)

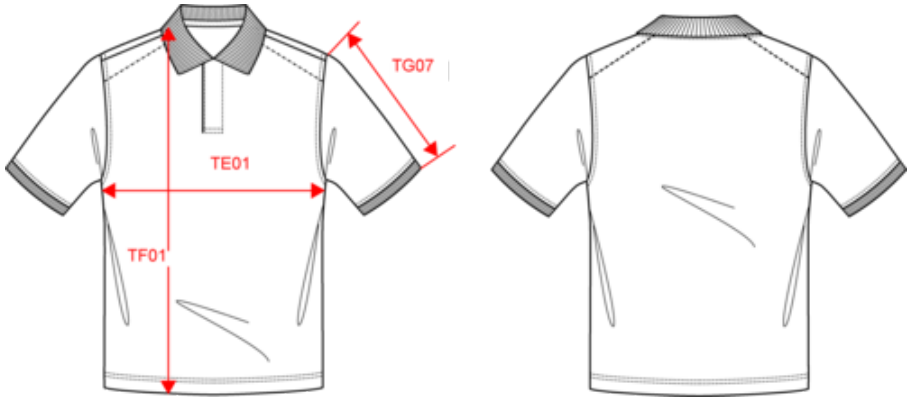

Mesures en cm	XS	S	M	L	XL	XXL	3XL	4XL	5XL
TE01 - 1/2 largeur poitrine à 1.5cm de l'emmanchure	49.00	52.00	55.00	58.00	61.00	64.00	67.00	70.00	73.00
TF01 - Hauteur totale de l'HSP	68.00	70.00	72.00	74.00	76.00	78.00	80.00	82.00	84.00
TG07 - Longueur manche courte	22.75	23.50	24.25	25.00	25.75	26.50	27.25	28.00	28.75

WK208

Polo unisexe écoresponsable coton/polyester

Informations Couleurs

Fluorescent Orange
RVB : 247,87,42
Pantone C :
Pantone TCX :

Fluorescent Yellow
RVB :
Pantone C : -
Pantone TCX : -

Logistique  5  30

Sizes	Width (cm)	Height (cm)	Length (cm)	Net weight (kg)	Gross weight (kg)	Pieces/Box	Pieces/Bundle
XS	40.00000	20.00000	60.00000	6.80000	7.80000	30	5
S	40.00000	20.00000	60.00000	7.20000	8.20000	30	5
M	40.00000	20.00000	60.00000	7.80000	8.80000	30	5
L	40.00000	20.00000	60.00000	8.00000	9.00000	30	5
XL	40.00000	20.00000	60.00000	8.70000	9.70000	30	5
XXL	40.00000	20.00000	60.00000	9.00000	10.00000	30	5
3XL	40.00000	20.00000	60.00000	9.30000	10.30000	30	5
4XL	40.00000	20.00000	60.00000	9.70000	10.70000	30	5
5XL	40.00000	20.00000	60.00000	10.00000	11.00000	30	5