WK274

Polo manches courtes homme

• Traitement antibactérien SilverPlus®, procédure innovante de revêtement du textile permettant de réduire les odeurs et la présence de bactéries.

• Confection en coton peigné pour un porter souple et agréable.

• Lavage à 60°C.



65% polyester recyclé / 35% coton. Coton peigné maille piquée. Lavable à 60°C. Traitement antibactérien et antiboulochage. Patte 3 boutons ton sur ton. Col en bord-côte avec bande de propreté contrastée. Finition bord-côte bas de manches. Fentes latérales avec bande contrastée pour plus de confort. Finition double aiguille bas de vêtement. Convient pour un usage professionnel.

S M L XL XXL 3XL 4XL 5XL 200 g/m²

Tableau équivalence des tailles par pays en dernière page.

Certifications

Global Recycled Standard
Contains 65% GRS certified Recycled Polyester.
EGL N°165651 / KARIBAN GROUP

OEKO TEX® STANDARD 100
CQ 1007/9
IFTH
www.oeko-tex.com

Informations Complémentaires

Logistique

5 30

Pays d'origine

BD - Bangladesh

Code douanier

61052010

Entretien

Existe aussi en version



WK275

Black, Chocolate, Dark Grey, Dark Khaki, Forest Green, Kelly Green, Light Royal Blue, Light Sand, Navy
Orange, Oxford Grey, Red, Royal Blue, Sky Blue, Snow Grey, Teal Blue, Tropical Blue, White
Wine, Yellow

WK274

Polo manches courtes homme

Dimensions (cm)

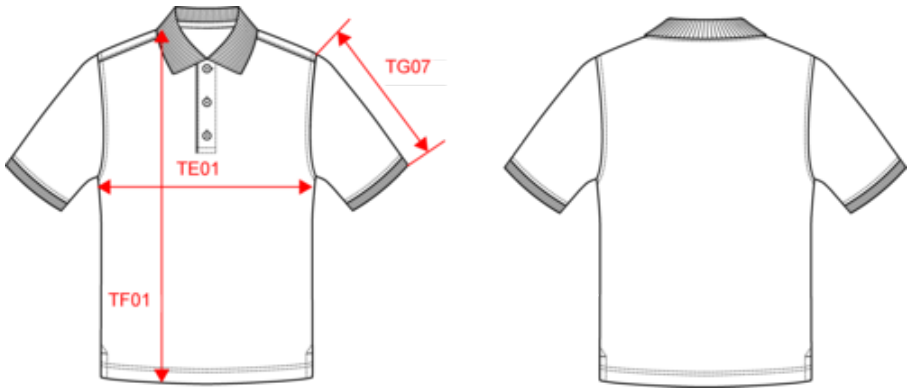

Mesures en cm	S	M	L	XL	XXL	3XL	4XL	5XL
TE01 - 1/2 largeur poitrine à 1.5cm de l'emmanchure	50.00	53.00	56.00	59.00	62.00	65.00	68.00	71.00
TF01 - Hauteur totale de l'HSP	70.00	72.00	74.00	76.00	78.00	80.00	82.00	84.00
TG07 - Longueur manche courte	22.25	23.00	23.75	24.50	25.25	26.00	26.75	27.50

WK274

Polo manches courtes homme

Informations Couleurs

Black
RVB : 35,35,37
Pantone C : Black
Pantone TCX : 19-4004TCX

Chocolate
RVB : 63,52,49
Pantone C : 412C
Pantone TCX : 19-0910TCX

Dark Grey
RVB : 45,46,51
Pantone C : 5463C
Pantone TCX : 19-4005TCX

Dark Khaki
RVB : 75,71,61
Pantone C : 418C / Black
Pantone TCX : 19-0414TCX / 19-4004TCX

Forest Green
RVB : 49,60,52
Pantone C : 19-6110TCX
Pantone TCX : Black3C

Kelly Green
RVB : 0,105,74
Pantone C : 7727C
Pantone TCX : 18-5338TCX

Light Royal Blue
RVB : 53,95,151
Pantone C : 653C
Pantone TCX : 18-4041TCX

Light Sand
RVB : 196,179,157
Pantone C : 480C
Pantone TCX : 15-1304TCX

Navy
RVB : 35,37,46
Pantone C : 433C / -
Pantone TCX : 19-4012TCX / -

Orange
RVB : 252,107,16
Pantone C : 1585C
Pantone TCX : 16-1364TCX

Oxford Grey
RVB :
Pantone C : Based on Cool gray 7C
Pantone TCX : Based on 16-3850TCX

Red
RVB : 195,32,54
Pantone C : 200C
Pantone TCX : 19-1664TCX

Royal Blue
RVB : 30,53,116
Pantone C : 3584C
Pantone TCX : 19-3952TCX

Sky Blue
RVB : 136,169,206
Pantone C : 5425C
Pantone TCX : 14-4121TCX

Snow Grey
RVB : 170,174,175
Pantone C : 421C
Pantone TCX : 15-4101TCX

Teal Blue
RVB : 0,135,150
Pantone C : 7713C
Pantone TCX : 17-4735TCX

Tropical Blue
RVB : 0,111,159
Pantone C : 7468C
Pantone TCX : 18-4537TCX

White
RVB : 236,236,252
Pantone C : White
Pantone TCX : 11-0601TCX

Wine
RVB : 91,39,54
Pantone C : 504C
Pantone TCX : 19-1522TCX

Yellow
RVB : 254,186,36
Pantone C : 1235C
Pantone TCX : 15-0955TCX

Logistique  5  30

Sizes	Width (cm)	Height (cm)	Length (cm)	Net weight (kg)	Gross weight (kg)	Pieces/Box	Pieces/Bundle
S	40.00	18.00	60.00	6.5	7.7	30	5
M	40.00	18.00	60.00	7	8.2	30	5
L	40.00	18.00	60.00	7.5	8.7	30	5
XL	40.00	18.00	60.00	7.9	9.1	30	5
XXL	40.00	18.00	60.00	8.4	9.6	30	5
3XL	40.00	20.00	60.00	8.8	10.1	30	5
4XL	40.00	20.00	60.00	9.3	10.6	30	5
5XL	40.00	20.00	60.00	9.9	11.2	30	5