WK207

# Polo écoresponsable homme

• Couture renforcée aux épaules, pour une meilleure résistance.

• Coton biologique doux et agréable pour la peau.

• Coupe droite pour plus d'aisance.



Coloris unis : 60% coton biologique / 40% polyester recyclé. Coloris Oxford Grey : 90% coton biologique / 10% viscose. Tissu maille piquée. Lavable à 60°C. Coupe droite. Col et bas de manches en bord-côte 1x1 avec bande de propreté chevron contrastée orange. Patte 3 boutons ton sur ton. 1ère boutonnière horizontale. Fentes latérales avec bande chevron contrastée orange. Finition double aiguille bas de vêtement. Etiquette de marque Tear Away pour faciliter la personnalisation. Couture renforcée aux épaules, pour une meilleure résistance.

XS S M L XL XXL 3XL 4XL 5XL 6XL 7XL 8XL

180 g/m²

Tableau équivalence des tailles par pays en dernière page.

## Certifications

Contains 60% OCS certified Organic Cotton. EGL N°165651 / KARIBAN GROUP

Contains 40% RCS certified Recycled Polyester. EGL N°165651 / KARIBAN GROUP

Made with 90% Organic Materials EGL GOTS-25088 / KARIBAN GROUP

Black | Dark Grey | Forest Green | Navy | Oxford Grey | Red | Royal Blue | White

## Informations Complémentaires

**Logistique**

5 30

**Pays d'origine**

BD - Bangladesh

**Code douanier**

61051000

**Entretien**

WK207

# Polo écoresponsable homme

## Dimensions (cm)

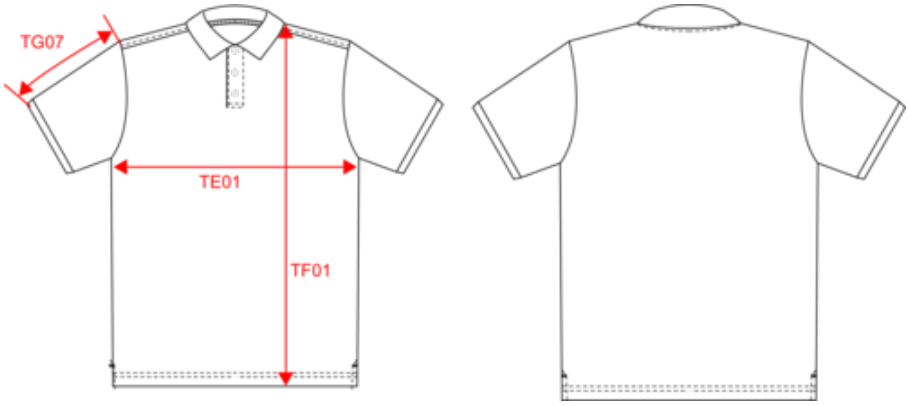


| Mesures en cm | XS | S | M | L | XL | XXL | 3XL | 4XL | 5XL | 6XL | 7XL | 8XL |
|---|---|---|---|---|---|---|---|---|---|---|---|---|
| TE01 - 1/2 largeur poitrine à 1.5cm de l'emmanchure | 47.00 | 50.00 | 53.00 | 56.00 | 59.00 | 62.00 | 65.00 | 68.00 | 71.00 | 74.00 | 77.00 | 80.00 |
| TF01 - Hauteur totale de l'HSP | 68.00 | 70.00 | 72.00 | 74.00 | 76.00 | 78.00 | 80.00 | 82.00 | 84.00 | 86.00 | 86.00 | 86.00 |
| TG07 - Longueur manche courte | 21.50 | 22.25 | 23.00 | 23.75 | 24.50 | 25.25 | 26.00 | 26.75 | 27.50 | 28.25 | 28.25 | 28.25 |

WK207

# Polo écoresponsable homme

## Informations Couleurs

**Black**
RVB : 35,35,37
Pantone C : Black
Pantone TCX : 19-4004TCX

**Dark Grey**
RVB : 45,46,51
Pantone C : 5463C
Pantone TCX : 19-4005TCX

**Forest Green**
RVB : 49,60,52
Pantone C : 19-6110TCX
Pantone TCX : Black3C

**Navy**
RVB : 35,37,46
Pantone C : 433C / -
Pantone TCX : 19-4012TCX / -

**Oxford Grey**
RVB :
Pantone C : Based on Cool gray 7C
Pantone TCX : Based on 16-3850TCX

**Red**
RVB : 195,32,54
Pantone C : 200C
Pantone TCX : 19-1664TCX

**Royal Blue**
RVB : 30,53,116
Pantone C : 3584C
Pantone TCX : 19-3952TCX

**White**
RVB : 236,236,252
Pantone C : White
Pantone TCX : 11-0601TCX

**Logistique**  5  30

| Sizes | Width (cm) | Height (cm) | Length (cm) | Net weight (kg) | Gross weight (kg) | Pieces/Box | Pieces/Bundle |
|---|---|---|---|---|---|---|---|
| XS | 40.00 | 19.00 | 60.00 | 5.8 | 7.4 | 30 | 5 |
| S | 40.00 | 19.00 | 60.00 | 6.1 | 7.7 | 30 | 5 |
| M | 40.00 | 22.00 | 60.00 | 6.6 | 8.2 | 30 | 5 |
| L | 40.00 | 22.00 | 60.00 | 7 | 8.6 | 30 | 5 |
| XL | 40.00 | 22.00 | 60.00 | 7.5 | 9.1 | 30 | 5 |
| XXL | 40.00 | 22.00 | 60.00 | 7.9 | 9.5 | 30 | 5 |
| 3XL | 40.00 | 27.00 | 60.00 | 8.5 | 10.1 | 30 | 5 |
| 4XL | 40.00 | 27.00 | 60.00 | 8.9 | 10.5 | 30 | 5 |
| 5XL | 40.00 | 27.00 | 60.00 | 9.3 | 10.9 | 30 | 5 |
| 6XL | 40.00 | 29.00 | 60.00 | 10 | 11.6 | 30 | 5 |
| 7XL | 40.00 | 29.00 | 60.00 | 10.3 | 11.9 | 30 | 5 |
| 8XL | 40.00 | 29.00 | 60.00 | 10.6 | 12.2 | 30 | 5 |