IB320

# T-shirt homme iDeal190

• Maille jersey : élasticité et confort.

• Coupe tubulaire pour plus de liberté de mouvement.

• Large choix de couleurs disponibles.



Coloris unis : 100% Coton. Coloris Ideal Ash Heather : 99% Coton / 1% Viscose. Coloris Ideal Oxford Grey : 90% Coton / 10% Viscose. Maille jersey tubulaire. Coupe droite. Col rond finition bord côte 1x1 avec double surpiqûres. Bande de propreté intérieure col ton sur ton. Ourlets bas de manches et bas de vêtement finition double aiguilles. Etiquette de marque détachable.

XS S M L XL XXL 3XL 4XL 5XL 185 g/m²

Tableau équivalence des tailles par pays en dernière page.

## Certifications

OEKO TEX® STANDARD 100 CQ 1007/7 IFTH www.oeko-tex.com

## Informations Complémentaires

**Logistique**

10

**Pays d'origine**

BD - Bangladesh

**Code douanier**

61091000

## Existe aussi en version



IB321 IB322

Ideal Ash Heather
Ideal Atoll Blue
Ideal Black
Ideal Burgundy
Ideal Dark Grey
Ideal Forest Green
Ideal Fuchsia
Ideal Gold
Ideal Kelly Green
Ideal Navy
Ideal Orange
Ideal Oxford Grey
Ideal Pacific Grey
Ideal Raw Natural
Ideal Red
Ideal Royal Blue
Ideal Sand
Ideal Sky Blue
Ideal Urban Khaki
Ideal White

IB320

# T-shirt homme iDeal190

**Dimensions (cm)**

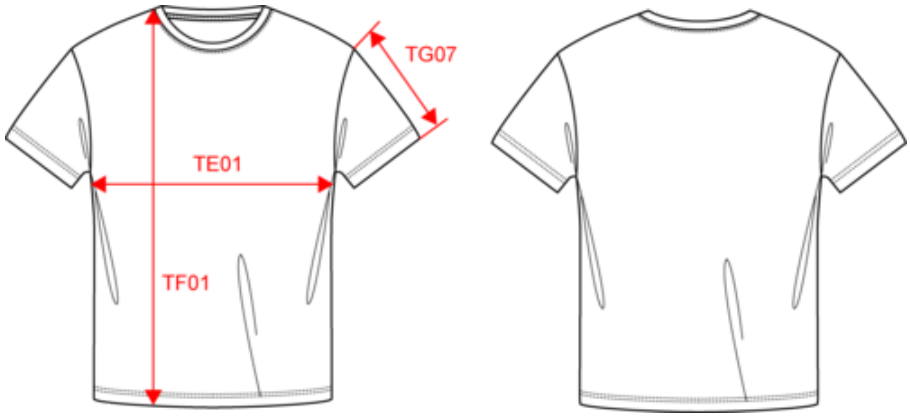


| Mesures en cm | XS | S | M | L | XL | XXL | 3XL | 4XL | 5XL |
|---|---|---|---|---|---|---|---|---|---|
| TE01 - 1/2 largeur poitrine à 1.5cm de l'emmanchure | 48.00 | 50.00 | 53.00 | 56.00 | 59.00 | 62.00 | 65.00 | 68.00 | 71.00 |
| TF01 - Hauteur totale de l'HSP | 64.00 | 70.00 | 72.00 | 74.00 | 76.00 | 78.00 | 80.00 | 82.00 | 84.00 |
| TG07 - Longueur manche courte | 15.00 | 16.00 | 17.00 | 17.50 | 18.00 | 18.50 | 19.00 | 19.50 | 20.00 |

IB320

# T-shirt homme iDeal190

## Informations Couleurs

**Ideal Ash Heather**
RVB :
Pantone C : Based on 5315C
Pantone TCX : Based on 13-4105TCX

**Ideal Atoll Blue**
RVB : 0,129,173
Pantone C : 2203C
Pantone TCX : 17-4432TCX

**Ideal Black**
RVB : 33,33,34
Pantone C : Neutral Black C
Pantone TCX : 19-3911TCX

**Ideal Burgundy**
RVB : 84,37,51
Pantone C : 504C
Pantone TCX : 19-1528TCX

**Ideal Dark Grey**
RVB : 68,68,74
Pantone C : 532C
Pantone TCX : 19-4104TCX

**Ideal Forest Green**
RVB : 41,62,48
Pantone C : 5605C
Pantone TCX : 19-5918TCX

**Ideal Fuchsia**
RVB : 218,65,112
Pantone C : 2040C
Pantone TCX : 18-2043TCX

**Ideal Gold**
RVB : 251,185,0
Pantone C : 7408C
Pantone TCX : 14-0957TCX

**Ideal Kelly Green**
RVB : 0,133,85
Pantone C : 3536C
Pantone TCX : 18-5642TCX

**Ideal Navy**
RVB : 31,36,46
Pantone C : 433C
Pantone TCX : 19-3922TCX

**Ideal Orange**
RVB : 242,93,11
Pantone C : 166C
Pantone TCX : 16-1358TCX

**Ideal Oxford Grey**
RVB :
Pantone C : Based on Cool gray 7C
Pantone TCX : Based on 16-3850TCX

**Ideal Pacific Grey**
RVB : 172,175,177
Pantone C : 4275C
Pantone TCX : 15-4101TCX

**Ideal Raw Natural**
RVB :
Pantone C : Based on 7500C
Pantone TCX : Based on 13-1006TCX

**Ideal Red**
RVB : 186,9,43
Pantone C : 200C
Pantone TCX : 18-1663TCX

**Ideal Royal Blue**
RVB : 31,73,142
Pantone C : 7686C
Pantone TCX : 19-4056TCX

**Ideal Sand**
RVB : 185,166,140
Pantone C : 4252C
Pantone TCX : 14-1208TCX

**Ideal Sky Blue**
RVB : 127,168,210
Pantone C : 645C
Pantone TCX : 15-3920 TCX

**Ideal Urban Khaki**
RVB : 69,69,56
Pantone C : Black2C
Pantone TCX : 19-0414TCX

**Ideal White**
RVB : 235,234,254
Pantone C : 663C
Pantone TCX : 11-0601TCX

**Logistiqu** 10

| Sizes | Width (cm) | Height (cm) | Length (cm) | Net weight (kg) | Gross weight (kg) | Pieces/Box | Pieces/Bundle |
|---|---|---|---|---|---|---|---|
| XS | 40.00000 | 31.00000 | 60.00000 | 13.50000 | 15.30000 | 100 | 10 |
| S | 40.00000 | 31.00000 | 60.00000 | 15.70000 | 17.50000 | 100 | 10 |
| M | 40.00000 | 31.00000 | 60.00000 | 16.20000 | 18.10000 | 100 | 10 |
| L | 40.00000 | 38.00000 | 60.00000 | 18.00000 | 19.90000 | 100 | 10 |
| XL | 40.00000 | 38.00000 | 60.00000 | 19.00000 | 20.90000 | 100 | 10 |
| XXL | 40.00000 | 38.00000 | 60.00000 | 19.50000 | 21.40000 | 100 | 10 |
| 3XL | 40.00000 | 25.00000 | 60.00000 | 11.00000 | 12.70000 | 50 | 10 |
| 4XL | 40.00000 | 25.00000 | 60.00000 | 11.50000 | 13.20000 | 50 | 10 |
| 5XL | 40.00000 | 25.00000 | 60.00000 | 12.50000 | 13.70000 | 50 | 10 |