IB291

Polo piqué LSL femme

• Maille piquée offrant un rendu d'impression exceptionnel.

• Col et bas de manches en bord-côte 1x1 pour un rendu soigné.

• Large choix de tailles disponibles.



Coloris unis : 100% coton. Coloris Ideal Oxford Grey : 90% coton / 10% viscose. Maille piquée. Coupe droite. Col et bas de manches finition bord côte 1x1. Patte de boutonnage 4 boutons ton sur ton. Bande de propreté intérieure col ton sur ton. Fentes latérales. Ourlet bas de vêtement finition double aiguilles. Etiquette de marque détachable.

XS S M L XL XXL 3XL 180 g/m²

Tableau équivalence des tailles par pays en dernière page.

Certifications

OEKO-TEX® STANDARD 100 CQ 1007/7 IFTH www.oeko-tex.com

Informations Complémentaires

Logistique

5 50

Pays d'origine

BD - Bangladesh

Code douanier

61061000

Ideal Black | Ideal Dark Grey | Ideal Navy | Ideal Oxford Grey | Ideal Red | Ideal Royal Blue | Ideal Sand | Ideal White

Existe aussi en version



IB290

IB291

Polo piqué LSL femme

Dimensions (cm)

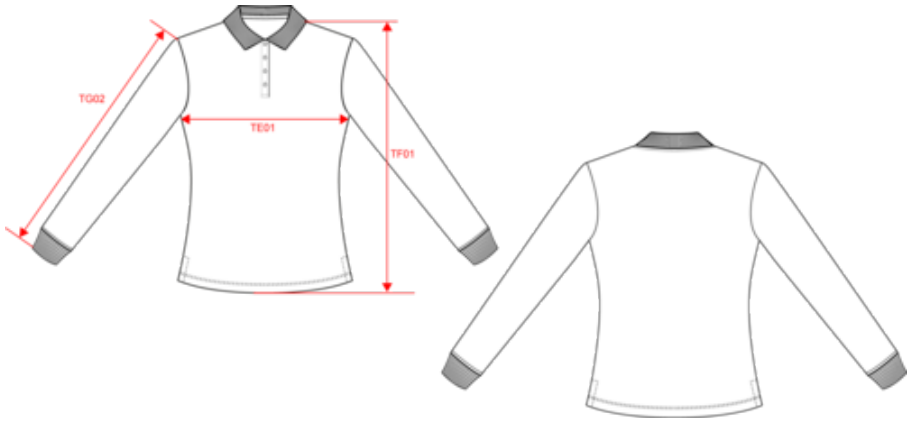

Mesures en cm	XS	S	M	L	XL	XXL	3XL
TE01 - 1/2 largeur poitrine à 1.5cm de l'emmanchure	43.00	46.00	49.00	52.00	55.00	58.00	61.00
TF03 - Hauteur totale devant de l'HSP	61.00	63.00	65.00	67.00	69.00	71.00	73.00
TG02 - Longueur manche longue	58.00	59.00	60.00	61.00	62.00	63.00	64.00

IB291

Polo piqué LSL femme

Informations Couleurs

Ideal Black
RVB : 33,33,34
Pantone C : Neutral Black C
Pantone TCX : 19-3911TCX

Ideal Dark Grey
RVB : 68,68,74
Pantone C : 532C
Pantone TCX : 19-4104TCX

Ideal Navy
RVB : 31,36,46
Pantone C : 433C
Pantone TCX : 19-3922TCX

Ideal Oxford Grey
RVB :
Pantone C : Based on Cool gray 7C
Pantone TCX : Based on 16-3850TCX

Ideal Red
RVB : 186,9,43
Pantone C : 200C
Pantone TCX : 18-1663TCX

Ideal Royal Blue
RVB : 31,73,142
Pantone C : 7686C
Pantone TCX : 19-4056TCX

Ideal Sand
RVB : 185,166,140
Pantone C : 4252C
Pantone TCX : 14-1208TCX

Ideal White
RVB : 235,234,254
Pantone C : 663C
Pantone TCX : 11-0601TCX

Logistique 5 50

Sizes	Width (cm)	Height (cm)	Length (cm)	Net weight (kg)	Gross weight (kg)	Pieces/Box	Pieces/Bundle
XS	40.00000	30.00000	60.00000	11.00000	12.70000	50	5
S	40.00000	30.00000	60.00000	11.40000	13.00000	50	5
M	40.00000	30.00000	60.00000	12.10000	13.80000	50	5
L	40.00000	30.00000	60.00000	13.00000	14.70000	50	5
XL	40.00000	33.00000	60.00000	13.80000	15.40000	50	5
XXL	40.00000	33.00000	60.00000	14.50000	16.40000	50	5
3XL	40.00000	33.00000	60.00000	15.30000	17.20000	50	5