KARIBAN
PREMIUM

PK903

Cardigan Supima® femme

• Coton Supima® à fibres extra-longues, pour une texture soyeuse.

• Lavable en machine pour un entretien facile.

• Coupe droite pour un style chic et épuré.



100% coton Supima®. Coton peigné. Jauge 12. Tissu de qualité supérieure. Fully-fashioned : tricoté dans la forme et assemblé sur machine de remaillage. Encolure, poignets et bas du vêtement rib 1 x 1. Boutonnière avec boutons plastique. Ton sur ton.

XS S M L XL XXL 210 g/m²

Tableau équivalence des tailles par pays en dernière page.

Certifications

OEKO TEX® STANDARD 100 CQ 1007/7 IFTH www.oeko-tex.com

Informations Complémentaires

Logistique

5 20

Pays d'origine

BD - Bangladesh

Code douanier

61102099

Entretien

Existe aussi en version



PK902

Black Deep Navy Grey Heather

KARIBAN
PREMIUM

PK903

Cardigan Supima® femme

Dimensions (cm)

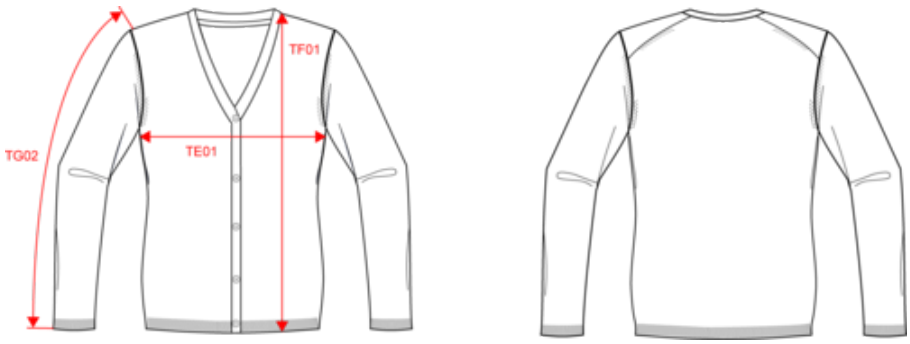

Mesures en cm	XS	S	M	L	XL	XXL
TE01 - 1/2 largeur poitrine à 1.5cm de l'emmanchure	42.00	45.00	48.00	51.00	54.00	57.00
TF01 - Hauteur totale de l'HSP	58.50	60.50	62.50	64.50	66.50	68.50
TG02 - Longueur manche longue	59.00	60.00	61.00	62.00	63.00	64.00

KARIBAN

PREMIUM

PK903

Cardigan Supima® femme

Informations Couleurs

Black
RVB : 35,35,37
Pantone C : Black
Pantone TCX : 19-4004TCX

Deep Navy
RVB : 34,35,47
Pantone C : 532C
Pantone TCX : 19-3924TCX

Grey Heather
RVB :
Pantone C : Based on 417C
Pantone TCX : Based on 18-5203TCX

Logistique  5  20

Sizes	Width (cm)	Height (cm)	Length (cm)	Net weight (kg)	Gross weight (kg)	Pieces/Box	Pieces/Bundle
XS	40.00	21.00	60.00	4.1	5.6	20	5
S	40.00	21.00	60.00	4.6	6.1	20	5
M	40.00	21.00	60.00	4.6	6.1	20	5
L	40.00	21.00	60.00	5.3	6.8	20	5
XL	40.00	21.00	60.00	5.7	7.2	20	5
XXL	40.00	21.00	60.00	6	7.5	20	5