KARIBAN

PREMIUM

PK6020

Manteau homme

• Confection laine et polyester.

• Drap de laine avec construction twill.

• Col et plastron détachables.



80% polyester et 20% laine. Drap de laine avec construction twill. Coupe droite. Manteau avec une partie amovible en polyamide rembourrée et surpiquée : col et plastron devant détachable par une fermeture intérieure, invisible. Fermeture zippée milieu devant et curseur en métal. Deux poches bas et une poche poitrine passepoilées. Col et manches tailleur. Dessous de col en feutre. Fermeture devant 3 boutons effet corne. Epaulettes. Fente milieu dos. Doublure intérieure en polyester twill. Poches intérieure passepoilées contrastées, deux poches poitrine dont une zippée ainsi qu'une poche téléphone. Bride de suspension intérieure milieu dos.

46 FR 48 FR 50 FR 52 FR 54 FR 56 FR 58 FR 60 FR 510 g/m²

Tableau équivalence des tailles par pays en dernière page.

Certifications

OEKO TEX® STANDARD 100 CQ 1007/8 IFTH www.oeko-tex.com

Black

Informations Complémentaires

Logistique

5

Pays d'origine

CN - Chine

Code douanier

62012000

Entretien

Existe aussi en version

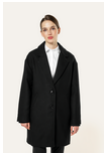

PK6021

KARIBAN
PREMIUM

PK6020

Manteau homme

Dimensions (cm)

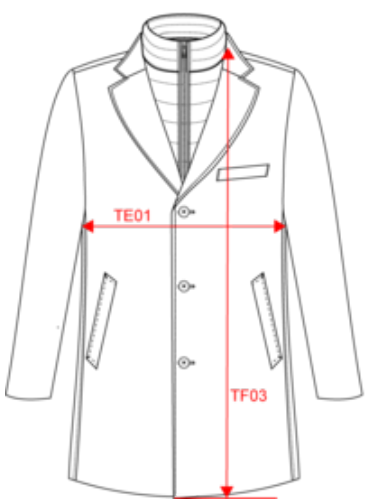

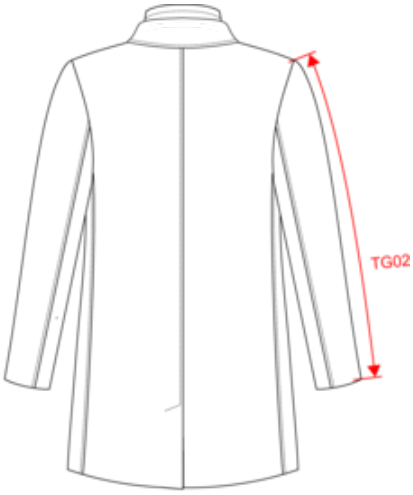

Mesures en cm	46 FR	48 FR	50 FR	52 FR	54 FR	56 FR	58 FR	60 FR
TE01 - 1/2 largeur poitrine à 1.5cm de l'emmanchure	51.50	53.50	55.50	57.50	59.50	61.50	63.50	65.50
TF03 - Hauteur totale devant de l'HSP	85.50	87.00	88.50	90.00	91.50	93.00	94.50	96.00
TG02 - Longueur manche longue	66.25	67.00	67.50	68.00	68.50	69.00	69.00	69.50
TA02 - Largeur encolure de l'HSP à l'HSP	20.25	20.50	20.75	21.00	21.25	21.50	21.75	22.00
TA05 - Profondeur encolure devant depuis l'HSP	9.25	9.50	9.75	10.00	10.25	10.50	10.75	11.00
TA09 - Longueur encolure	30.25	31.50	32.75	34.00	35.25	36.50	37.75	39.00
TA11 - Profondeur encolure dos depuis l'HSP	2.00	2.00	2.00	2.00	2.00	2.00	2.00	2.00
TC01 - Hauteur emmanchure (mesurée droite)	23.50	24.00	24.50	25.00	25.50	26.00	26.50	27.00
TD01 - Carrure devant	36.10	37.60	38.80	40.00	41.20	42.40	43.60	44.80
TD02 - Hauteur carrure devant depuis l'HSP	19.25	19.50	19.75	20.00	20.25	20.50	20.75	21.00
TD04 - Carrure dos	39.20	40.70	42.10	43.50	44.90	46.30	47.70	49.10
TD05 - Hauteur carrure dos depuis l'HSP	19.25	19.50	19.75	20.00	20.25	20.50	20.75	21.00
TD08 - Largeur carrure d'épaule à épaule	40.50	42.00	43.00	44.00	45.00	46.00	47.00	48.00
TE03 - 1/2 largeur taille	49.00	51.00	53.00	55.00	57.00	59.00	61.00	63.00
TE04 - Hauteur taille depuis l'HSP	42.75	43.75	44.75	45.75	46.75	47.75	48.75	49.75
TE05 - 1/2 largeur bas (mesuré droit)	50.00	52.00	54.00	56.00	58.00	60.00	62.00	64.00
TF05 - Hauteur milieu devant	51.25	52.50	53.75	55.00	56.25	57.50	58.75	60.00
TF07 - Hauteur milieu dos	83.75	85.25	86.75	88.25	89.75	91.25	92.75	94.25
TF09 - Hauteur côté	57.50	58.50	59.50	60.50	61.50	62.50	63.50	64.50
TF20 - Hauteur fente dos	24.00	24.00	24.00	24.00	24.00	24.00	24.00	24.00
TF24 - Hauteur montant du HSP	28.50	29.00	29.50	30.00	30.50	31.00	31.50	32.00
TG13 - Longueur dessous de manche longue	46.30	46.30	46.30	46.30	46.30	46.30	46.30	46.30
TG17 - 1/2 largeur haut de manche	19.00	19.50	20.00	20.50	21.00	21.50	22.00	22.50
TG19 - 1/2 largeur coude au milieu du dessus de manche	18.50	19.00	19.50	20.00	20.50	21.00	21.50	22.00
TG23 - 1/2 largeur bas de manche (à plat)	14.75	15.00	15.25	15.50	15.75	16.00	16.25	16.50

TH02 - Hauteur col milieu devant	3.50	3.50	3.50	3.50	3.50	3.50	3.50	3.50
TH03 - Hauteur col milieu dos	5.25	5.25	5.25	5.25	5.25	5.25	5.25	5.25
TH05 - Hauteur pied de col au milieu dos	2.00	2.00	2.00	2.00	2.00	2.00	2.00	2.00
TH06 - Longueur pointe col	3.50	3.50	3.50	3.50	3.50	3.50	3.50	3.50
TH07 - Longueur col	46.10	46.90	47.70	48.50	49.30	50.10	50.90	51.70
TH11 - Largeur haut de revers de col	8.50	8.50	8.50	8.50	8.50	8.50	8.50	8.50
TI03 - Distance entre les boutons	13.00	13.00	13.50	14.00	14.50	15.00	15.50	16.00
TI06 - Position du 1er bouton depuis l'HSP	37.50	37.50	38.00	38.50	39.00	39.50	40.00	40.50
TJ07 - Largeur de poche(s) poitrine passepoilée(s) à l'ouverture	10.50	11.00	11.00	11.50	11.50	12.00	12.00	12.50
TJ09 - Position poche(s) poitrine du haut de poche de l'HSP	23.25	23.50	23.75	24.00	24.25	24.50	24.75	25.00
TJ18 - Largeur de poche(s) bas passepoilée(s) à l'ouverture	17.50	18.00	18.00	18.50	18.50	19.00	19.00	19.50
TJ19 - Hauteur passepoil poche(s) bas	3.75	3.75	3.75	3.75	3.75	3.75	3.75	3.75
TJ28 - Position poche(s) bas du HSP au haut de poche	49.50	50.50	51.50	52.50	53.50	54.50	55.50	56.50
TJ53 - Largeur haut de poche(s) poitrine intérieure(s)	13.50	14.00	14.00	14.50	14.50	15.00	15.00	15.50
TJ55 - Largeur haut de poche téléphone intérieure	9.50	10.00	10.00	10.50	10.50	11.00	11.00	11.50
TJ59 - Position poche(s) téléphone intérieure(s) de HSP au haut de poche	49.50	50.50	51.50	52.50	53.50	54.50	55.50	56.50
TJ62 - Ecart entre haut de poches bas	25.75	26.50	27.25	28.00	28.75	29.50	30.25	31.00
TJ63 - Ecart entre bas de poches bas	32.75	33.50	34.25	35.00	35.75	36.50	37.25	38.00

KARIBAN
PREMIUM

PK6020

Manteau homme

Informations Couleurs

Black
RVB : 35,35,37
Pantone C : Black
Pantone TCX : 19-4004TCX

Logistique 5

Sizes	Width (cm)	Height (cm)	Length (cm)	Net weight (kg)	Gross weight (kg)	Pieces/Box	Pieces/Bundle
46 FR	40.00	34.00	60.00	6.9	8.4	5	0
48 FR	40.00	34.00	60.00	7.1	8.6	5	0
50 FR	40.00	34.00	60.00	7.3	8.8	5	0
52 FR	40.00	34.00	60.00	7.6	9.1	5	0
54 FR	40.00	34.00	60.00	7.8	9.3	5	0
56 FR	40.00	34.00	60.00	8	9.5	5	0
58 FR	40.00	34.00	60.00	8.2	9.7	5	0
60 FR	40.00	34.00	60.00	8.5	10	5	0

ExternalKey	Taille fabricant	Pays-Bas	Italie	Portugal	Espagne	Royaume-Uni	Allemagne
Copie de [ ]	46 FR	46 NL	46 IT	46 PT	46 ES	36 UK	46 DE
Copie de [ ]	48 FR	48 NL	48 IT	48 PT	48 ES	38 UK	48 DE
Copie de [ ]	50 FR	50 NL	50 IT	50 PT	50 ES	40 UK	50 DE
Copie de [ ]	52 FR	52 NL	52 IT	52 PT	52 ES	42 UK	52 DE
Copie de [ ]	54 FR	54 NL	54 IT	54 PT	54 ES	44 UK	54 DE
Copie de [ ]	56 FR	56 NL	56 IT	56 PT	56 ES	46 UK	56 DE
Copie de [ ]	58 FR	58 NL	58 IT	58 PT	58 ES	48 UK	58 DE
Copie de [ ]	60 FR	60 NL	60 IT	60 PT	60 ES	50 UK	60 DE
Copie de [ ]	62 FR	62 NL	62 IT	62 PT	62 ES	52 UK	62 DE
Copie de [ ]	64 FR	64 NL	64 IT	64 PT	64 ES	54 UK	64 DE
Copie de [ ]	66 FR	66 NL	66 IT	66 PT	66 ES	56 UK	66 DE
Copie de [ ]	68 FR	68 NL	68 IT	68 PT	68 ES	58 UK	68 DE
Copie de [ ]	70 FR	70 NL	70 IT	70 PT	70 ES	60 UK	70 DE
Copie de [ ]	44 FR	44 NL	44 IT	44 PT	44 ES	34 UK	44 DE