PA489

Polo piqué performance homme

• 100% polyester interlock : ultra résistant, léger et respirant.

• Coupe droite.



100% polyester. Maille piquée Cool Plus®. Coupe droite et look moderne. Col et bas de manche en bord-côte contrasté. Patte de boutonnage 3 boutons (contrastés ou unis selon modèle). Fentes latérales.

XS S M L XL XXL 3XL 180 g/m²

Tableau équivalence des tailles par pays en dernière page.

Certifications

OEKO TEX® STANDARD 100 CQ 1007/7 IFTH www.oeko-tex.com

Informations Complémentaires

Logistique

5 25

Pays d'origine

BD - Bangladesh

Code douanier

61052010

Entretien

Existe aussi en version



PA490

Black

Black / Red

Black / sporty grey

Black / Yellow

Lime / Sporty Navy

Red / Black

Sky Blue / Sporty Navy

sporty grey / Black

Sporty Navy

Sporty Navy / White

Sporty Royal Blue / sporty grey

White

White / Red / Sporty Royal Blue

White / sporty grey

White / Sporty Navy

PA489

Polo piqué performance homme

Dimensions (cm)

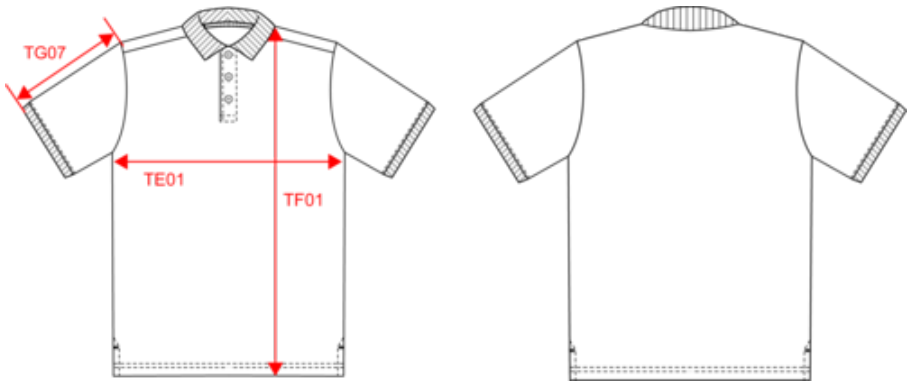

Mesures en cm	XS	S	M	L	XL	XXL	3XL
TE01 - 1/2 largeur poitrine à 1.5cm de l'emmanchure	47.00	50.00	53.00	56.00	59.00	62.00	65.00
TF01 - Hauteur totale de l'HSP	68.00	70.00	72.00	74.00	76.00	78.00	80.00
TG07 - Longueur manche courte	21.00	21.75	22.50	23.25	24.00	24.75	25.50

PA489

Polo piqué performance homme

Informations Couleurs



Black
RVB : 38,36,37
Pantone C : Neutral Black C
Pantone TCX : 19-4008TCX



Black
RVB : 38,36,37
Pantone C : Neutral Black C
Pantone TCX : 19-4008TCX

Red
RVB : 173,31,46
Pantone C : 7627C
Pantone TCX : 18-1657TCX



Black
RVB : 38,36,37
Pantone C : Neutral Black C
Pantone TCX : 19-4008TCX

sporty grey
RVB : 90,94,106
Pantone C : 425C / Black
Pantone TCX : 18-0201TCX / 19-4004TCX



Black
RVB : 38,36,37
Pantone C : Neutral Black C
Pantone TCX : 19-4008TCX

Yellow
RVB : 254,186,36
Pantone C : 1235C
Pantone TCX : 15-0955TCX



Lime
RVB : 151,202,91
Pantone C : 367C
Pantone TCX : 14-0244TCX

Sporty Navy
RVB : 41,52,47
Pantone C : 533C
Pantone TCX : 19-4024TCX



Red
RVB : 173,31,46
Pantone C : 7627C
Pantone TCX : 18-1657TCX

Black
RVB : 38,36,37
Pantone C : Neutral Black C
Pantone TCX : 19-4008TCX



Sky Blue
RVB : 130,175,216
Pantone C : 278C / 7546C
Pantone TCX : 14-4121 / 19-4024TCX

Sporty Navy
RVB : 41,52,47
Pantone C : 533C
Pantone TCX : 19-4024TCX



sporty grey
RVB : 90,94,106
Pantone C : 425C / Black
Pantone TCX : 18-0201TCX / 19-4004TCX

Black
RVB : 38,36,37
Pantone C : Neutral Black C
Pantone TCX : 19-4008TCX



Sporty Navy
RVB : 41,52,47
Pantone C : 533C
Pantone TCX : 19-4024TCX



Sporty Navy
RVB : 41,52,47
Pantone C : 533C
Pantone TCX : 19-4024TCX

White
RVB : 236,236,252
Pantone C : White
Pantone TCX : 11-0601TCX



Sporty Royal Blue
RVB : 0,82,146
Pantone C : 7686C
Pantone TCX : 19-4053TCX

sporty grey
RVB : 90,94,106
Pantone C : 425C / Black
Pantone TCX : 18-0201TCX / 19-4004TCX



White
RVB : 236,236,252
Pantone C : White
Pantone TCX : 11-0601TCX



White
RVB : 236,236,252
Pantone C : White
Pantone TCX : 11-0601TCX

Red
RVB : 173,31,46
Pantone C : 7627C
Pantone TCX : 18-1657TCX

Sporty Royal Blue
RVB : 0,82,146
Pantone C : 7686C
Pantone TCX : 19-4053TCX



White
RVB : 236,236,252
Pantone C : White
Pantone TCX : 11-0601TCX

sporty grey
RVB : 90,94,106
Pantone C : 425C / Black
Pantone TCX : 18-0201TCX / 19-4004TCX



White
RVB : 236,236,252
Pantone C : White
Pantone TCX : 11-0601TCX

Sporty Navy
RVB : 41,52,47
Pantone C : 533C
Pantone TCX : 19-4024TCX

Logistique  5  25

Sizes	Width (cm)	Height (cm)	Length (cm)	Net weight (kg)	Gross weight (kg)	Pieces/Box	Pieces/Bundle
XS	40.00	16.00	60.00	4.4	5.8	25	5
S	40.00	16.00	60.00	4.6	6	25	5
M	40.00	16.00	60.00	4.9	6.3	25	5
L	40.00	16.00	60.00	5.2	6.6	25	5
XL	40.00	16.00	60.00	5.6	7	25	5
XXL	40.00	16.00	60.00	5.9	7.3	25	5
3XL	40.00	16.00	60.00	6.4	7.8	25	5