PROACT®

PA439

T-shirt de sport manches courtes femme

• 100% polyester : ultra résistant, léger et respirant.

• Tissu léger à séchage rapide.

• Encolure ronde avec bande de propreté.



100% polyester. Tissu léger à séchage rapide. Encolure ronde avec bande de propreté. Manches raglan avec points de recouvrement. Finition double aiguille à l'encolure, bas de manches et de vêtement.

XS S M L XL XXL 140 g/m²

Tableau équivalence des tailles par pays en dernière page.

Certifications

OEKO TEX® STANDARD 100 CQ 1007/8 IFTH www.oeko-tex.com

Informations Complémentaires

Logistique

10 50

Pays d'origine

ET - Éthiopie
MM - Myanmar
CN - Chine
BD - Bangladesh

Code douanier

61099020

Entretien



Existe aussi en version



PA438 PA445



PA439

T-shirt de sport manches courtes femme

Dimensions (cm)

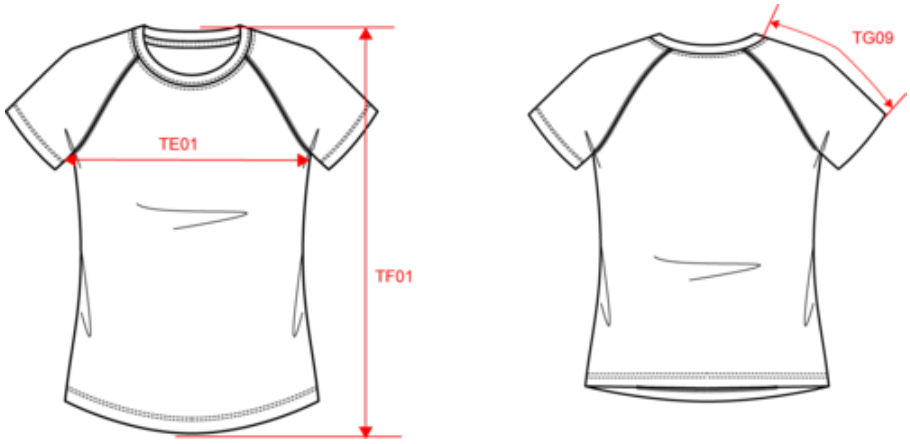

Mesures en cm	XS	S	M	L	XL	XXL
TE01 - 1/2 largeur poitrine à 1.5cm de l'emmanchure	42.00	45.00	48.00	51.00	54.00	57.00
TF03 - Hauteur totale devant de l'HSP	62.00	64.50	66.50	68.75	71.00	73.25
TG09 - Longueur manche courte raglan	26.00	27.75	29.50	31.25	33.00	34.75

PROACT®

PA439

T-shirt de sport manches courtes femme

Informations Couleurs

Aqua Blue
RVB : 24,110,162
Pantone C : 7690C
Pantone TCX : 18-4032TCX

Black
RVB : 38,36,37
Pantone C : Neutral Black C
Pantone TCX : 19-4008TCX

Coral
RVB : 254,119,128
Pantone C : 178C
Pantone TCX : 16-1641TCX

Dark Grey
RVB : 63,60,60
Pantone C : 447C
Pantone TCX : 19-0000TCX

Dark Khaki
RVB : 75,71,61
Pantone C : 418C
Pantone TCX : 19-0414TCX

Fine Grey
RVB : 135,138,140
Pantone C : 877C
Pantone TCX : 17-4405TCX

Fluorescent Pink
RVB : 235,90,129
Pantone C :
Pantone TCX :

Fluorescent Orange
RVB : 247,87,42
Pantone C :
Pantone TCX :

Fluorescent Yellow
RVB :
Pantone C : -
Pantone TCX : -

Fuchsia
RVB : 188,21,94
Pantone C : 7425C
Pantone TCX : 18-1945TCX

Ice Mint
RVB : 182,228,225
Pantone C : 573C
Pantone TCX : 13-4909TCX

Kelly Green
RVB : 0,105,74
Pantone C : 7727C
Pantone TCX : 18-5338TCX

Light Turquoise
RVB : 13,169,202
Pantone C : 631C
Pantone TCX : 16-4529TCX

Lime
RVB : 151,202,91
Pantone C : 367C
Pantone TCX : 14-0244TCX

Olive
RVB : 100,94,80
Pantone C : 7771C
Pantone TCX : 18-0615TCX

Orange
RVB : 252,107,16
Pantone C : 1585C / 433C / White
Pantone TCX :
16-1364/19-4012/11-0601TCX

Pale Pink
RVB : 244,202,209
Pantone C : 692C
Pantone TCX : 12-1310TCX

Red
RVB : 173,31,46
Pantone C : 7627C
Pantone TCX : 18-1657TCX

Sand
RVB : 181,165,148
Pantone C : 480C
Pantone TCX : 15-1308TCX

Sky Blue
RVB : 130,175,216
Pantone C : 278C / 7546C
Pantone TCX : 14-4121 / 19-4024TCX

Sporty Navy
RVB : 41,52,47
Pantone C : 533C
Pantone TCX : 19-4024TCX

Sporty Royal Blue
RVB : 0,82,146
Pantone C : 7686C
Pantone TCX : 19-4053TCX

True Yellow
RVB : 254,206,0
Pantone C : 116C
Pantone TCX : 14-0756TCX

Violet
RVB : 81,62,130
Pantone C : 7679C
Pantone TCX : 19-3748TCX

White
RVB : 236,236,252
Pantone C : White
Pantone TCX : 11-0601TCX

Wine
RVB : 91,39,54
Pantone C : 504C
Pantone TCX : 19-1522TCX

Logistiqu 10 50

Sizes	Width (cm)	Height (cm)	Length (cm)	Net weight (kg)	Gross weight (kg)	Pieces/Box	Pieces/Bundle
XS	40.00	19.00	57.00	4.6	5.6	50	10
S	40.00	19.00	57.00	4.7	5.7	50	10
M	40.00	19.00	57.00	5	6	50	10
L	40.00	19.00	57.00	5.5	6.5	50	10
XL	40.00	19.00	57.00	5.9	7	50	10
XXL	40.00	19.00	57.00	6.4	7.5	50	10