PA479

T-shirt sans manches 190 unisexe

• Idéal pour la pratique sportive.

• Polyvalence de style entre sport, mode et détente.

• Confort naturel et respirabilité du coton.



100% coton. Oxford Grey : 90% coton / 10% viscose. Coton peigné. Jersey doux. Traitement anti-boulochage. Lavable à 40°C. Coupe droite. Col rond avec bord-côté 1x1 et bande de propreté ton sur ton. Ouverture emmanchures larges à bord franc. Finition double aiguille bas de vêtement. Pas d'étiquette de marque au col, uniquement une puce de taille pour faciliter la personnalisation.

XS S M L XL XXL 3XL 180 g/m²

Tableau équivalence des tailles par pays en dernière page.

Certifications

OEKO-TEX® STANDARD 100 CQ 1007/7 IFTH www.oeko-tex.com

Informations Complémentaires

Logistique

10 50

Pays d'origine

BD - Bangladesh

Code douanier

61091000

Entretien



Black Navy Oxford Grey Sand Sporty Khaki White

PA479

T-shirt sans manches 190 unisexe

Dimensions (cm)

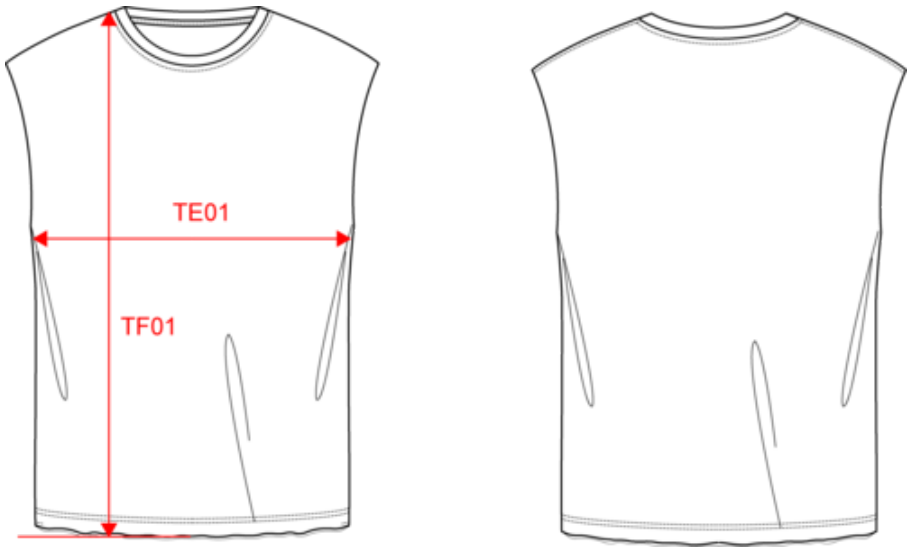

Mesures en cm	XS	S	M	L	XL	XXL	3XL
TE01 - 1/2 largeur poitrine à 1.5cm de l'emmanchure	47.00	50.00	53.00	56.00	59.00	62.00	65.00
TF01 - Hauteur totale de l'HSP	68.00	70.00	72.00	74.00	76.00	78.00	80.00

PA479

T-shirt sans manches 190 unisexe

Informations Couleurs

Black
RVB : 38,36,37
Pantone C : Neutral Black C
Pantone TCX : 19-4008TCX

Navy
RVB : 41,46,56
Pantone C : 367C / 433C / White
Pantone TCX : 14-0244/19-4012/11-0601TCX

Oxford Grey
RVB :
Pantone C : Based on Cool gray 7C
Pantone TCX : Based on 16-3850TCX

Sand
RVB : 181,165,148
Pantone C : 480C
Pantone TCX : 15-1308TCX

Sporty Khaki
RVB : 81,88,75
Pantone C : 418C
Pantone TCX : 19-0309TCX

White
RVB : 236,236,252
Pantone C : White
Pantone TCX : 11-0601TCX

Logistiqu  10  50

Sizes	Width (cm)	Height (cm)	Length (cm)	Net weight (kg)	Gross weight (kg)	Pieces/Box	Pieces/Bundle
XS	40.00	16.00	60.00	5.9	7.3	50	10
S	40.00	16.00	60.00	6.3	7.7	50	10
M	40.00	16.00	60.00	6.8	8.2	50	10
L	40.00	16.00	60.00	7.3	8.7	50	10
XL	40.00	16.00	60.00	8.1	9.5	50	10
XXL	40.00	16.00	60.00	8.5	9.9	50	10
3XL	40.00	16.00	60.00	9	10.4	50	10