PA4050

# Maillot de basket-ball homme

• Biais contrastés pour un style dynamique.

• Tissu respirant birdseye microaéré.

• Traitement antistatique.



100% polyester birdseye. Encolure en V. Biais contrasté col et emmanchures. Finition double aiguille bas de vêtement. Etiquette de marque détachable.

S M L XL XXL 3XL 4XL 180 g/m²

Tableau équivalence des tailles par pays en dernière page.

## Certifications

OEKO TEX® STANDARD 100 CQ 1007/8 IFTH www.oeko-tex.com

## Informations Complémentaires

**Logistique**

5 50

**Pays d'origine**

CN - Chine
PK - Pakistan

**Code douanier**

61099020

**Entretien**

## Existe aussi en version



PA4051



PA4052



Black / White



Dark Green / White



Navy / White



Sporty Red / White



Sporty Royal Blue / White



Sporty Yellow / Black



White / Black

PA4050

# Maillot de basket-ball homme

**Dimensions (cm)**

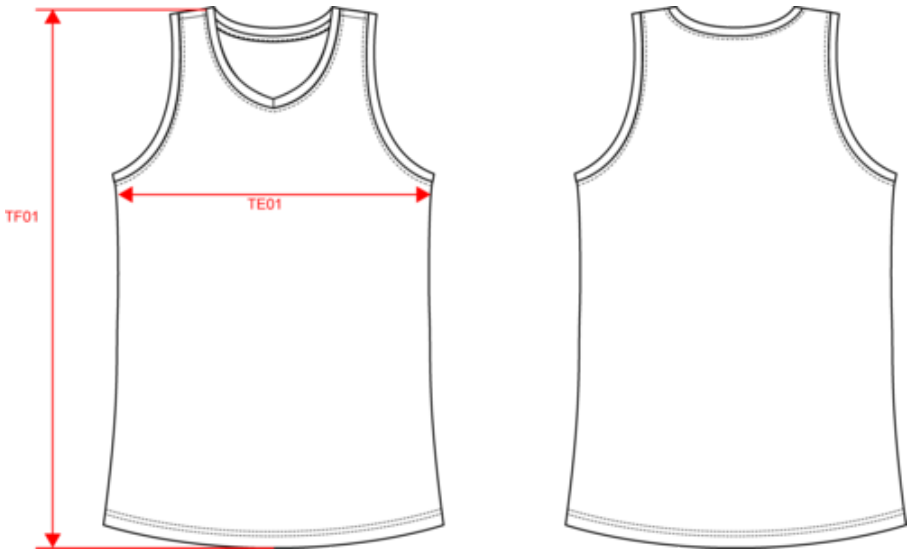


| Mesures en cm | S | M | L | XL | XXL | 3XL | 4XL |
|---|---|---|---|---|---|---|---|
| TE01 - 1/2 largeur poitrine à 1.5cm de l'emmanchure | 51.00 | 54.00 | 57.00 | 60.00 | 63.00 | 66.00 | 69.00 |
| TF01 - Hauteur totale de l'HSP | 74.50 | 76.50 | 78.50 | 80.50 | 82.50 | 84.50 | 86.50 |

PA4050

# Maillot de basket-ball homme

## Informations Couleurs



**Black**
RVB : 38,36,37
Pantone C : Neutral Black C
Pantone TCX : 19-4008TCX

**White**
RVB : 236,236,252
Pantone C : White
Pantone TCX : 11-0601TCX



**Dark Green**
RVB : 0,82,67
Pantone C : 7729C
Pantone TCX : 19-5420TCX

**White**
RVB : 236,236,252
Pantone C : White
Pantone TCX : 11-0601TCX



**Navy**
RVB : 41,46,56
Pantone C : 367C / 433C / White
Pantone TCX : 14-0244/19-4012/11-0601TCX

**White**
RVB : 236,236,252
Pantone C : White
Pantone TCX : 11-0601TCX



**Sporty Red**
RVB : 181,18,46
Pantone C : 1805C
Pantone TCX : 19-1761TCX

**White**
RVB : 236,236,252
Pantone C : White
Pantone TCX : 11-0601TCX



**Sporty Royal Blue**
RVB : 0,82,146
Pantone C : 7686C
Pantone TCX : 19-4053TCX

**White**
RVB : 236,236,252
Pantone C : White
Pantone TCX : 11-0601TCX



**Sporty Yellow**
RVB : 247,185,13
Pantone C : 7408C
Pantone TCX : 14-0957TCX

**Black**
RVB : 38,36,37
Pantone C : Neutral Black C
Pantone TCX : 19-4008TCX



**White**
RVB : 236,236,252
Pantone C : White
Pantone TCX : 11-0601TCX

**Black**
RVB : 38,36,37
Pantone C : Neutral Black C
Pantone TCX : 19-4008TCX

**Logistique**  5  50

| Sizes | Width (cm) | Height (cm) | Length (cm) | Net weight (kg) | Gross weight (kg) | Pieces/Box | Pieces/Bundle |
|---|---|---|---|---|---|---|---|
| S | 40.00 | 18.00 | 60.00 | 7.2 | 8.2 | 50 | 5 |
| M | 40.00 | 18.00 | 60.00 | 7.8 | 8.8 | 50 | 5 |
| L | 40.00 | 18.00 | 60.00 | 8.4 | 9.4 | 50 | 5 |
| XL | 40.00 | 18.00 | 60.00 | 9 | 10 | 50 | 5 |
| XXL | 40.00 | 20.00 | 60.00 | 9.7 | 10.7 | 50 | 5 |
| 3XL | 40.00 | 20.00 | 60.00 | 10.3 | 11.3 | 50 | 5 |
| 4XL | 40.00 | 20.00 | 60.00 | 10.9 | 11.9 | 50 | 5 |