PA394

Sweat-shirt crop à manches courtes col rond femme

• Coupe moderne et ultra-confortable.

• Toucher ultra-doux.

• Liberté de mouvement totale.



85% coton / 15% polyester. Tissu ultra doux, gratté à l'intérieur pour un confort optimal. Lavable à 40°C. Coupe oversize. Crop. Col rond en bord-côte 1x1 avec une bande de propreté à l'encolure en chevron ton sur ton. Finition double aiguille au bas de manches, bas de vêtement, à l'emmanchure et à l'encolure. Pas d'étiquette de marque, uniquement une puce de taille pour faciliter la personnalisation. Entretien de la couleur Coconut Milk : cette teinte est obtenue grâce à un procédé de teinture spécifique qui la rend plus délicate que les autres coloris. Pour préserver la teinte, lavez votre article à 30°C avec une lessive douce et respectez les conseils d'entretien.

XXS XS S M L XL XXL 270 g/m²

Tableau équivalence des tailles par pays en dernière page.

Certifications

OEKO TEX® STANDARD 100 CQ 1007/7 IFTH www.oeko-tex.com

Antique Rose | Black | Coconut Milk | Sage | Sporty Khaki

Informations Complémentaires

Logistique

5 20

Pays d'origine

PK - Pakistan

Code douanier

61102099

Entretien

40

PA394

Sweat-shirt crop à manches courtes col rond femme

Dimensions (cm)

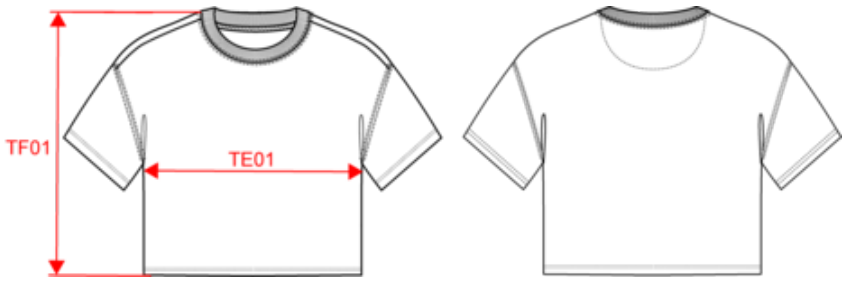

Mesures en cm	XXS	XS	S	M	L	XL	XXL
TF01 - Hauteur totale de l'HSP	44.50	46.50	48.50	50.50	52.50	54.50	56.50

PA394

Sweat-shirt crop à manches courtes col rond femme

Informations Couleurs

Antique Rose
RVB : 166,100,111
Pantone C : 4995C
Pantone TCX : 17-1614TCX

Black
RVB : 35,35,37
Pantone C : Black
Pantone TCX : 19-4004TCX

Coconut Milk
RVB : 244,241,228
Pantone C : 7534C
Pantone TCX : 11-0103TCX

Sage
RVB : 153,172,163
Pantone C : 5635C
Pantone TCX : 16-5304TCX

Sporty Khaki
RVB : 81,88,75
Pantone C : 418C
Pantone TCX : 19-0309TCX

Logistique 5 20

Sizes	Width (cm)	Height (cm)	Length (cm)	Net weight (kg)	Gross weight (kg)	Pieces/Box	Pieces/Bundle
XXS	40.00	19.00	57.00	3.57	4.56	20	5
XS	40.00	19.00	57.00	3.86	4.85	20	5
S	40.00	19.00	57.00	4.31	5.3	20	5
M	40.00	19.00	57.00	4.48	5.47	20	5
L	40.00	19.00	57.00	4.73	5.72	20	5
XL	40.00	19.00	57.00	5.02	6.01	20	5
XXL	40.00	19.00	57.00	5.31	6.3	20	5