PA393

Sweat-shirt à capuche sans manches unisexe

• Molleton gratté doux pour un confort maximal.

• Capuche doublée.

• Poche kangourou pratique.



80% coton / 20% polyester. Molleton gratté. Coupe standard. Capuche doublée en tissu jersey avec cordon de serrage plat ton sur ton. Poches kangourou. Bord-côte 1x1 au bas du vêtement. Demi lune encolure dos. Etiquette de marque détachable.

XS S M L XL XXL 3XL 4XL 280 g/m²

Tableau équivalence des tailles par pays en dernière page.

Certifications

Informations Complémentaires

Logistique

5 20

Pays d'origine

BD - Bangladesh

Code douanier

61102099

Entretien





Black Navy Oxford Grey Sporty Khaki

PA393

Sweat-shirt à capuche sans manches unisexe

Dimensions (cm)

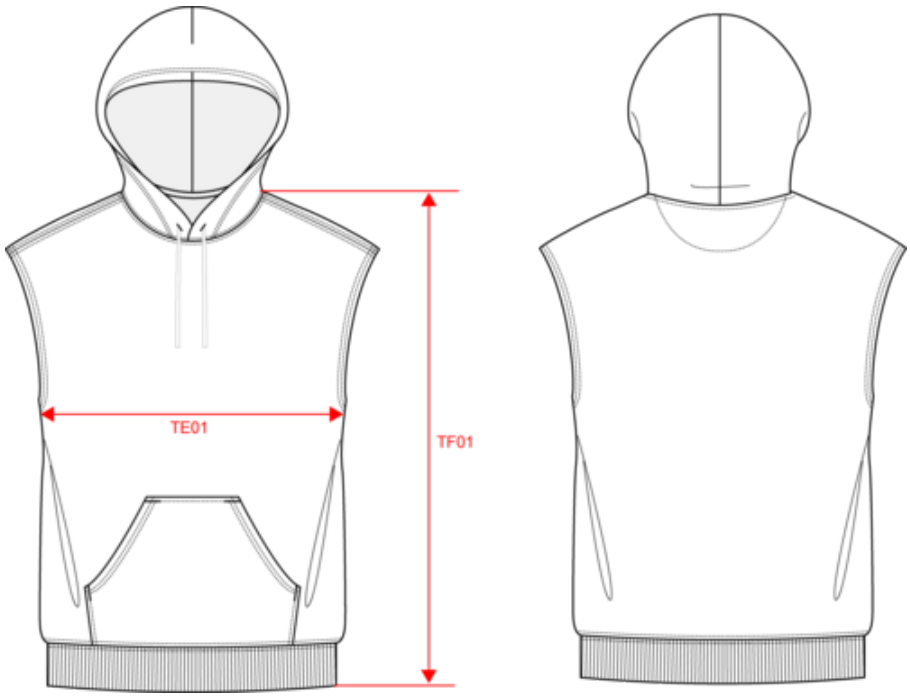

Mesures en cm	XS	S	M	L	XL	XXL	3XL	4XL
TE01 - 1/2 largeur poitrine à 1.5cm de l'emmanchure	51.00	54.00	57.00	60.00	63.00	66.00	69.00	72.00
TF01 - Hauteur totale de l'HSP	66.00	68.00	70.00	72.00	74.00	76.00	78.00	80.00

PROACT®

PA393

Sweat-shirt à capuche sans manches unisexe

Informations Couleurs

Black
RVB : 38,36,37
Pantone C : Neutral Black C
Pantone TCX : 19-4008TCX

Navy
RVB : 41,46,56
Pantone C : 367C / 433C / White
Pantone TCX : 14-0244/19-4012/11-0601TCX

Oxford Grey
RVB :
Pantone C : Based on Cool gray 7C
Pantone TCX : Based on 16-3850TCX

Sporty Khaki
RVB : 81,88,75
Pantone C : 418C
Pantone TCX : 19-0309TCX

Logistique 5 20

Sizes	Width (cm)	Height (cm)	Length (cm)	Net weight (kg)	Gross weight (kg)	Pieces/Box	Pieces/Bundle
XS	40.00	28.00	60.00	6.5	7.9	20	5
S	40.00	30.00	60.00	6.9	8.3	20	5
M	40.00	30.00	60.00	7.3	9.7	20	5
L	40.00	32.00	60.00	7.7	9.2	20	5
XL	40.00	32.00	60.00	8.3	9.8	20	5
XXL	40.00	32.00	60.00	8.7	10.2	20	5
3XL	40.00	35.00	60.00	9.1	10.6	20	5
4XL	40.00	35.00	60.00	9.8	11.3	20	5