PA378

Veste à col montant homme

• Matière ultra confortable.

• Fermeture zippée.

• 2 poches avant zippées finition thermosoudée.



94% polyester / 6% élasthanne (79% polyester / 15% viscose / 6% élasthanne pour coloris chiné). Matière ultra confortable. Fermeture zippée. 2 poches avant zippées finition thermosoudée. Bas de manches et de vêtement resserrés avec une partie élastiquée Black sur tous les coloris et Dark Grey sur le Ash Heather (fermetures aussi). Idéal pour être porté avec le pantalon de survêtement PA1008 dans un style total Urban Apparel.

XS S M L XL XXL 3XL 310 g/m²

Tableau équivalence des tailles par pays en dernière page.

Certifications

Informations Complémentaires

Logistique

1 15

Pays d'origine

CN - Chine

Code douanier

61103099

Entretien



Existe aussi en version



PA379



Ash Heather | Black | Deep Grey Heather | French Navy Heather | Sporty Khaki

PA378

Veste à col montant homme

Dimensions (cm)

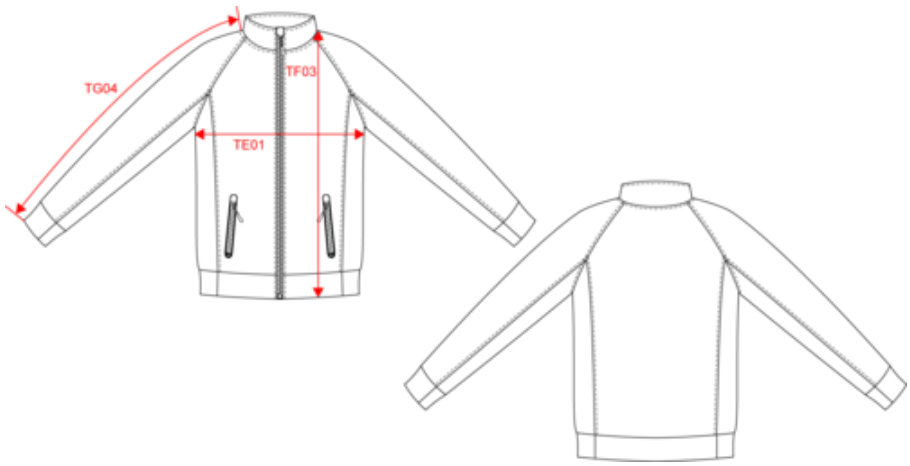

Mesures en cm	XS	S	M	L	XL	XXL	3XL
TE01 - 1/2 largeur poitrine à 1.5cm de l'emmanchure	48.00	51.00	54.00	57.00	60.00	63.00	66.00
TF03 - Hauteur totale devant de l'HSP	69.00	71.00	73.00	75.00	77.00	79.00	81.00
TG04 - Longueur manche longue raglan	74.25	76.00	77.75	79.50	81.25	83.00	84.75

PA378

Veste à col montant homme

Informations Couleurs

Ash Heather
RVB :
Pantone C : Based on Warm gray 1C
Pantone TCX : Based on 13-4108TCX

Black
RVB : 38,36,37
Pantone C : Neutral Black C
Pantone TCX : 19-4008TCX

Deep Grey Heather
RVB :
Pantone C : Based on 447C
Pantone TCX : Based on 19-0000TCX

French Navy Heather
RVB :
Pantone C : Based on 432C
Pantone TCX : Based on 19-4009TCX

Sporty Khaki
RVB : 81,88,75
Pantone C : 418C
Pantone TCX : 19-0309TCX

Logistique  1  15

Sizes	Width (cm)	Height (cm)	Length (cm)	Net weight (kg)	Gross weight (kg)	Pieces/Box	Pieces/Bundle
XS	40.00	22.00	60.00	7.7	8.2	15	5
S	40.00	22.00	60.00	8.2	8.7	15	5
M	40.00	22.00	60.00	8.6	9.1	15	5
L	40.00	22.00	60.00	9.1	9.6	15	5
XL	40.00	22.00	60.00	9.7	10.2	15	5
XXL	40.00	22.00	60.00	9.9	10.4	15	5
3XL	40.00	22.00	60.00	10.3	10.8	15	5