PA235

Veste sport bi-matière sans manches unisexe

- 100% polyamide ripstop : ultra résistant.
- Traitement déperlant.
- Matière très confortable.



Extérieur : corps 100% polyamide ripstop avec traitement déperlant, côtés et dos 90% polyester / 10% élasthanne. (Marl Grey/ Sporty Navy : 100% polyester). Garniture intérieure 100% polyester. Matière ultra confortable. 2 poches zippées devant. Fermeture zippée contrastée. Biais élastiqué aux emmanchures et au bas du vêtement. 1 zip côté cœur pour accès personnalisation.

XS S M L XL XXL 3XL 195 g/m²

Tableau équivalence des tailles par pays en dernière page.

Certifications

OEKO TEX® STANDARD 100 CQ 1007/8 IFTH www.oeko-tex.com

Informations Complémentaires

Logistique

1 15

Pays d'origine

CN - Chine

Code douanier

61023090

Entretien

30

Black | Dark Royal Blue / Black | Lime / Black | Marl Grey / Sporty Navy | sporty grey / Black | Sporty Navy | Sporty Red

PROACT®

PA235

Veste sport bi-matière sans manches unisexe

Dimensions (cm)

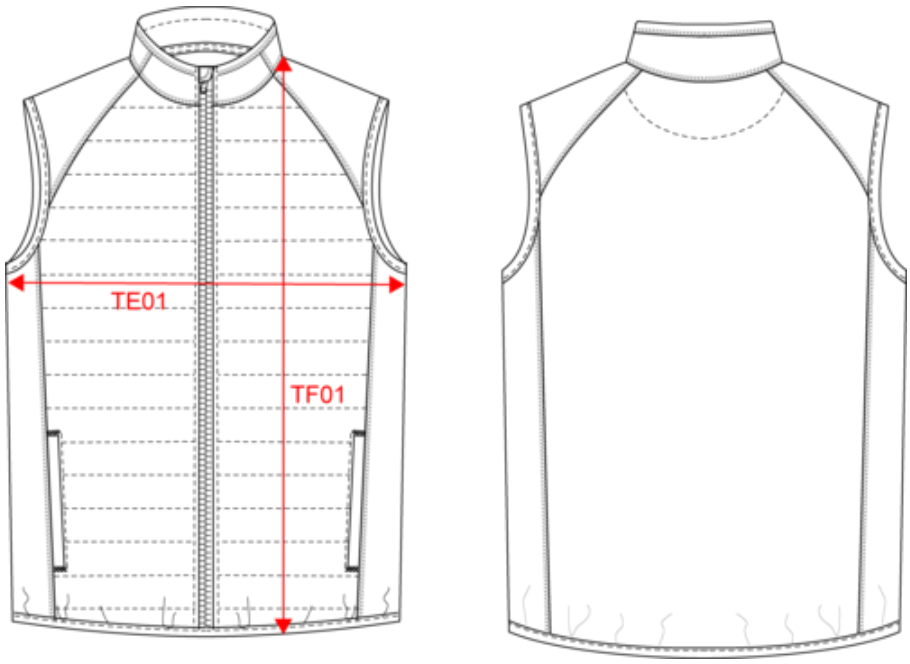

Mesures en cm	XS	S	M	L	XL	XXL	3XL
TE01 - 1/2 largeur poitrine à 1.5cm de l'emmanchure	46.00	49.00	52.00	55.00	58.00	61.00	64.00
TF01 - Hauteur totale de l'HSP	66.00	68.00	70.00	72.00	74.00	76.00	78.00

PA235

Veste sport bi-matière sans manches unisexe

Informations Couleurs

Black
RVB : 38,36,37
Pantone C : Neutral Black C
Pantone TCX : 19-4008TCX

Dark Royal Blue
RVB : 28,67,133
Pantone C : 7687C
Pantone TCX : 19-4056TCX

Black
RVB : 38,36,37
Pantone C : Neutral Black C
Pantone TCX : 19-4008TCX

Lime
RVB : 151,202,91
Pantone C : 367C
Pantone TCX : 14-0244TCX

Black
RVB : 38,36,37
Pantone C : Neutral Black C
Pantone TCX : 19-4008TCX

Marl Grey
RVB :
Pantone C : 877C / 7546C
Pantone TCX : 17-000TCX / 19-4024TCX

Sporty Navy
RVB : 41,52,47
Pantone C : 533C
Pantone TCX : 19-4024TCX

sporty grey
RVB : 90,94,106
Pantone C : 425C / Black
Pantone TCX : 18-0201TCX / 19-4004TCX

Black
RVB : 38,36,37
Pantone C : Neutral Black C
Pantone TCX : 19-4008TCX

Sporty Navy
RVB : 41,52,47
Pantone C : 533C
Pantone TCX : 19-4024TCX

Sporty Red
RVB : 181,18,46
Pantone C : 1805C
Pantone TCX : 19-1761TCX

Logistique 1 15

Sizes	Width (cm)	Height (cm)	Length (cm)	Net weight (kg)	Gross weight (kg)	Pieces/Box	Pieces/Bundle
XS	40.00000	22.00000	60.00000	4.50000	6.00000	15	1
S	40.00000	22.00000	60.00000	4.50000	6.00000	15	1
M	40.00000	22.00000	60.00000	4.50000	6.00000	15	1
L	40.00000	22.00000	60.00000	5.00000	6.50000	15	1
XL	40.00000	22.00000	60.00000	5.00000	6.50000	15	1
XXL	40.00000	22.00000	60.00000	5.00000	6.50000	15	1
3XL	40.00000	22.00000	60.00000	5.50000	7.00000	15	1