PA234

Runner - gilet d'entraînement dos filet unisexe

• 100% polyamide pour plus extensibilité et la solidité.

• Bandes auto-réfléchissantes sur devant et dos.

• Cordon élastique au bas du vêtement avec stoppeur pour resserrage.



100% polyamide. Bas du dos en filet. Bandes auto-réfléchissantes sur devant et dos. Cordon élastique au bas du vêtement avec stoppeur pour resserrage. Poche intérieure multi-usages. Dim. 9,5x11 cm.

S M L XL XXL 70 g/m²

Tableau équivalence des tailles par pays en dernière page.

Certifications

OEKO TEX® STANDARD 100 CQ 1007/7 IFTH www.oeko-tex.com

Informations Complémentaires

Logistique

5 50

Pays d'origine

CN - Chine

Code douanier

62113390

Black Red Royal Blue White

Entretien



PA234

Runner - gilet d'entraînement dos filet unisexe

Dimensions (cm)

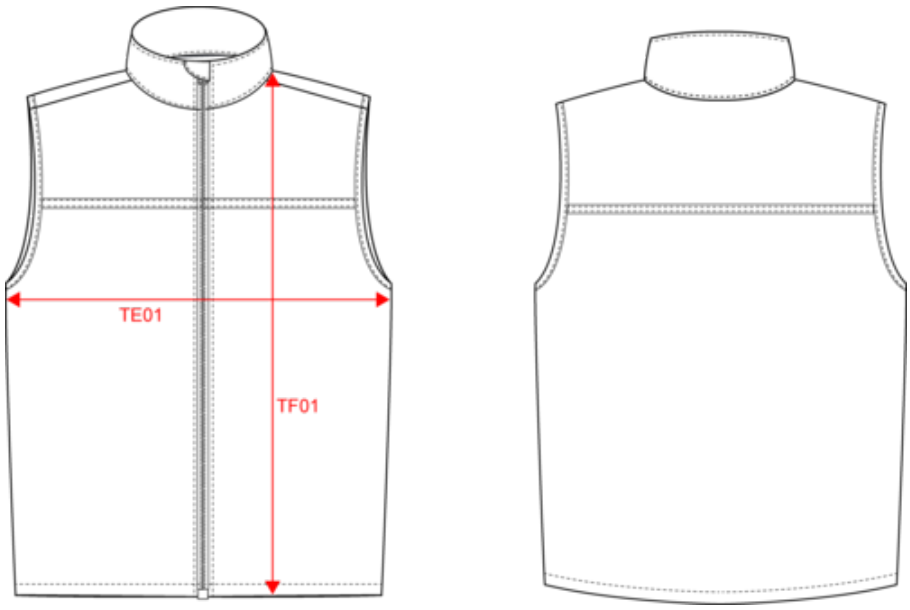

Mesures en cm	S	M	L	XL	XXL
TE01 - 1/2 largeur poitrine à 1.5cm de l'emmanchure	50.00	53.00	56.00	59.00	62.00
TF01 - Hauteur totale de l'HSP	62.00	64.00	66.00	68.00	70.00

PA234

Runner - gilet d'entraînement dos filet unisexe

Informations Couleurs

Black
RVB : 38,36,37
Pantone C : Neutral Black C
Pantone TCX : 19-4008TCX

Red
RVB : 173,31,46
Pantone C : 7627C
Pantone TCX : 18-1657TCX

Royal Blue
RVB : 33,59,127
Pantone C : 7687C
Pantone TCX : 19-3952TCX

White
RVB : 236,236,252
Pantone C : White
Pantone TCX : 11-0601TCX

Logistique 5 50

Sizes	Width (cm)	Height (cm)	Length (cm)	Net weight (kg)	Gross weight (kg)	Pieces/Box	Pieces/Bundle
S	40.00	18.00	60.00	4.4	5.4	50	1
M	40.00	18.00	60.00	4.6	5.6	50	1
L	40.00	18.00	60.00	4.7	5.7	50	1
XL	40.00	18.00	60.00	5	6	50	1
XXL	40.00	18.00	60.00	5.3	6.3	50	1