KARIBAN

K232

Polo piqué manches courtes bicolore homme

• Polo bicolore look sport et décontracté.

• Intemporel et tendance.

• Confection maille piquée.



65% polyester / 35% coton. (Black/Dark Grey ; Forest Green/Black ; Royal Blue/Navy : 65% polyester recyclé / 35% coton). Maille piquée. Col en bord-côte. Patte de boutonnage 3 boutons ton sur ton. Découpes contrastées sur côtés et dessous de manches. Bas de manche non resserré.

S M L XL XXL 3XL 220 g/m²

Tableau équivalence des tailles par pays en dernière page.

Certifications

Global Recycled Standard
Contains 65% GRS certified Recycled Polyester.
EGL N°165651 / KARIBAN GROUP

OEKO TEX® STANDARD 100
CQ 1007/9
IFTH
www.oeko-tex.com

Informations Complémentaires

Logistique

5 25

Pays d'origine

BD - Bangladesh

Code douanier

61052010

Entretien



Black / Dark Grey
Black / Lime
Black / Orange
Forest Green / Black
Navy / Sky Blue
Navy / White
Red / Black
Royal Blue / Navy
White / Red

KARIBAN

K232

Polo piqué manches courtes bicolore homme

Dimensions (cm)

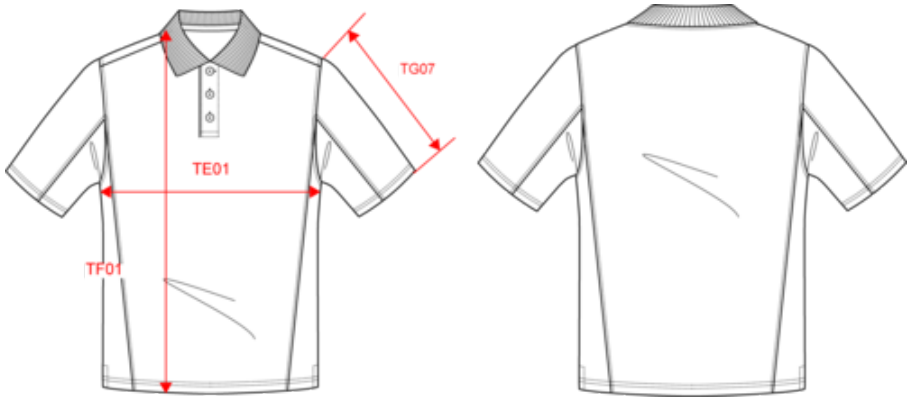

Mesures en cm	S	M	L	XL	XXL	3XL
TE01 - 1/2 largeur poitrine à 1.5cm de l'emmanchure	50.00	53.00	56.00	59.00	62.00	65.00
TF01 - Hauteur totale de l'HSP	70.00	72.00	74.00	76.00	78.00	80.00
TG07 - Longueur manche courte	22.25	23.00	23.75	24.50	25.25	26.00

KARIBAN

K232

Polo piqué manches courtes bicolore homme

Informations Couleurs



Black
RVB : 36,33,34
Pantone C : Neutral Black C
Pantone TCX : 19-4008TCX

Dark Grey
RVB : 45,46,51
Pantone C : 5463C
Pantone TCX : 19-4005TCX



Black
RVB : 36,33,34
Pantone C : Neutral Black C
Pantone TCX : 19-4008TCX

Lime
RVB : 153,201,89
Pantone C : 367C
Pantone TCX : 14-0244TCX



Black
RVB : 36,33,34
Pantone C : Neutral Black C
Pantone TCX : 19-4008TCX

Orange
RVB : 242,102,34
Pantone C : Orange021C
Pantone TCX : 16-1363TCX



Forest Green
RVB : 49,60,52
Pantone C : 19-6110TCX
Pantone TCX : Black3C

Black
RVB : 36,33,34
Pantone C : Neutral Black C
Pantone TCX : 19-4008TCX



Navy
RVB : 35,37,46
Pantone C : 532C
Pantone TCX : 19-3922TCX

Sky Blue
RVB : 134,170,209
Pantone C : 645C
Pantone TCX : 15-3920TCX



Navy
RVB : 35,37,46
Pantone C : 532C
Pantone TCX : 19-3922TCX

White
RVB : 236,236,252
Pantone C : White
Pantone TCX : 11-0601TCX



Red
RVB : 159,9,40
Pantone C : 3517C
Pantone TCX : 19-1761TCX

Black
RVB : 36,33,34
Pantone C : Neutral Black C
Pantone TCX : 19-4008TCX



Royal Blue
RVB : 30,53,116
Pantone C : 3584C
Pantone TCX : 19-3952TCX

Navy
RVB : 35,37,46
Pantone C : 532C
Pantone TCX : 19-3922TCX



White
RVB : 236,236,252
Pantone C : White
Pantone TCX : 11-0601TCX

Red
RVB : 159,9,40
Pantone C : 3517C
Pantone TCX : 19-1761TCX

Logistique

 5

 25

Sizes	Width (cm)	Height (cm)	Length (cm)	Net weight (kg)	Gross weight (kg)	Pieces/Box	Pieces/Bundle
S	40.00000	14.00000	60.00000	5.90000	7.10000	25	5
M	40.00000	14.00000	60.00000	6.20000	7.40000	25	5
L	40.00000	14.00000	60.00000	6.60000	7.80000	25	5
XL	40.00000	16.00000	60.00000	7.00000	8.20000	25	5
XXL	40.00000	16.00000	60.00000	7.50000	8.70000	25	5
3XL	40.00000	16.00000	60.00000	8.00000	9.20000	25	5