PA223

Parka team sports unisexe

• Enduction PVC pour un tissu technique et déperlant.

• 2 poches latérales zippées + 1 poche intérieure.

• Biais réfléchissants.



Extérieur : 100% polyester 200 g/m² avec enduction PVC (traitement déperlant). Garniture intérieure 100% polyester 350 g/m². Doublure 100% polyester 60 g/m². 2 poches latérales zippées. 1 poche intérieure. Espacement entre les surpiqures : 9.5cm. Col et bas de manches en bord-côte. Biais réfléchissants épaules et côtés. Capuche doublée. 1 zip côté cœur et 1 zip au bas du vêtement pour accès personnalisation.

XS S M L XL XXL 3XL 4XL 200 g/m²

Tableau équivalence des tailles par pays en dernière page.

Certifications

OEKO TEX® STANDARD 100 CQ 1007/7 IFTH www.oeko-tex.com

Informations Complémentaires

Logistique

1 5

Pays d'origine

CN - Chine

Code douanier

62024090

Black Dark Grey Sporty Navy Sporty Red

Entretien

40

PA223

Parka team sports unisexe

Dimensions (cm)

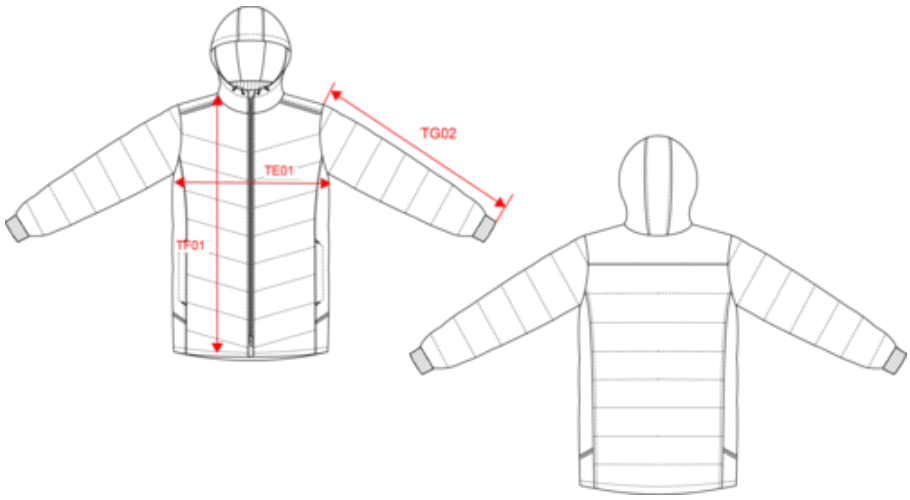

Mesures en cm	XS	S	M	L	XL	XXL	3XL	4XL
TE01 - 1/2 largeur poitrine à 1.5cm de l'emmanchure	55.00	58.00	61.00	64.00	67.00	70.00	73.00	76.00
TF01 - Hauteur totale de l'HSP	88.00	90.00	92.00	94.00	96.00	98.00	100.00	102.00
TG02 - Longueur manche longue	69.00	71.00	73.00	75.00	77.00	79.00	81.00	83.00

PA223

Parka team sports unisexe

Informations Couleurs

Black
RVB : 38,36,37
Pantone C : Neutral Black C
Pantone TCX : 19-4008TCX

Dark Grey
RVB : 63,60,60
Pantone C : 447C
Pantone TCX : 19-0000TCX

Sporty Navy
RVB : 41,52,47
Pantone C : 533C
Pantone TCX : 19-4024TCX

Sporty Red
RVB : 181,18,46
Pantone C : 1805C
Pantone TCX : 19-1761TCX

Logistique  1  5

Sizes	Width (cm)	Height (cm)	Length (cm)	Net weight (kg)	Gross weight (kg)	Pieces/Box	Pieces/Bundle
XS	40.00	30.00	60.00	6.7	7.7	5	1
S	40.00	30.00	60.00	7.1	8.1	5	1
M	40.00	30.00	60.00	7.4	8.4	5	1
L	40.00	30.00	60.00	7.7	8.7	5	1
XL	40.00	40.00	60.00	8.4	9.4	5	1
XXL	40.00	40.00	60.00	8.6	9.8	5	1
3XL	40.00	40.00	60.00	9.6	10.6	5	1
4XL	40.00	40.00	60.00	10.5	11.5	5	1