Black Grey Heather Navy

PA188

Legging femme

• 5% élasthanne pour plus de confort.

• Taille élastiquée.

Coloris unis : 95% coton / 5% élasthanne. Coloris Heather Grey : 71 % coton / 24 % viscose / 5 % élasthanne. Maille jersey. Taille élastiquée.

XS S M L XL 190 g/m²

Tableau équivalence des tailles par pays en dernière page.

Certifications

OEKO TEX® STANDARD 100 CQ 1007/7 IFTH www.oeko-tex.com

Informations Complémentaires

Logistique

1 20

Pays d'origine

BD - Bangladesh

Code douanier

61046200

Entretien



Existe aussi en version



PA1014

PA188

Legging femme

Dimensions (cm)

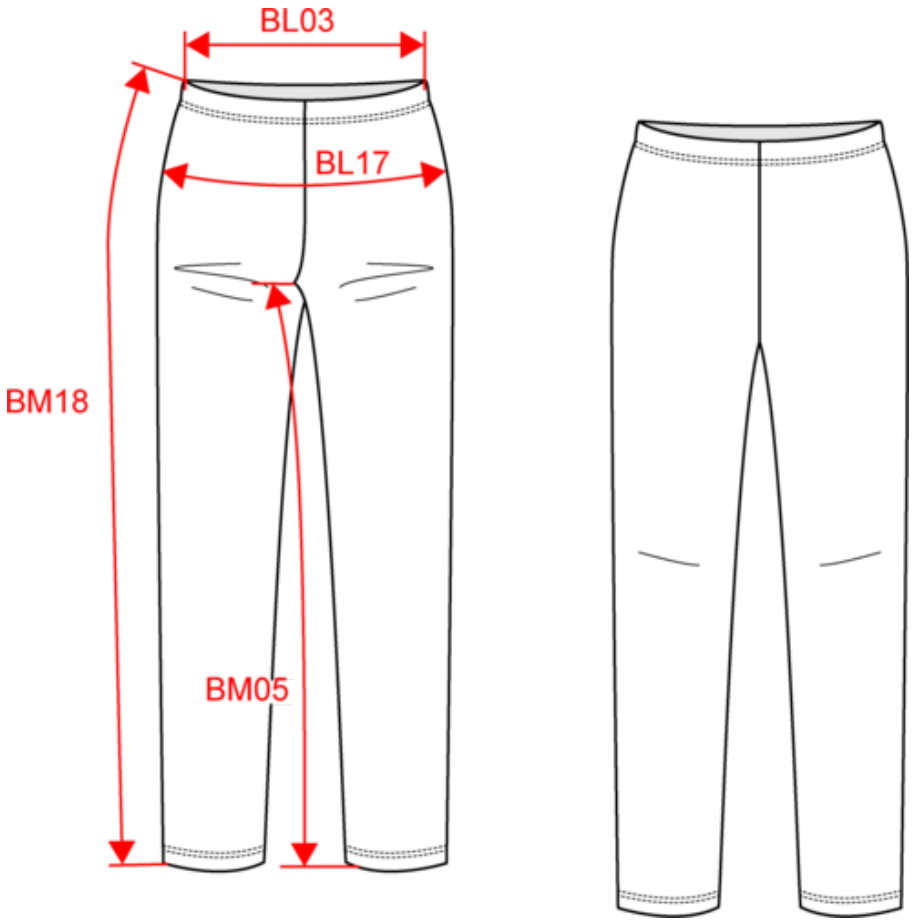

Mesures en cm	XS	S	M	L	XL
BL03 - 1/2 largeur taille élastiquée à plat (ceinture devant sur dos)	28.00	31.00	34.00	37.00	40.00
BL17 - 1/2 largeur bassin (mesuré parallèle à la ceinture)	34.00	37.00	40.00	43.00	46.00
BM05 - Longueur entrejambes	65.00	65.50	66.00	66.50	67.00
BM18 - Longueur côté (ceinture comprise)	83.50	84.75	86.00	87.25	88.50

PA188

Legging femme

Informations Couleurs

Black
RVB : 38,36,37
Pantone C : Neutral Black C
Pantone TCX : 19-4008TCX

Grey Heather
RVB :
Pantone C : Based on 417C
Pantone TCX : Based on 18-5203TCX

Navy
RVB : 41,46,56
Pantone C : 367C / 433C / White
Pantone TCX : 14-0244/19-4012/11-0601TCX

Logistique  1  20

Sizes	Width (cm)	Height (cm)	Length (cm)	Net weight (kg)	Gross weight (kg)	Pieces/Box	Pieces/Bundle
XS	40.00	13.00	60.00	2.3	3.7	20	1
S	40.00	13.00	60.00	2.6	4	20	1
M	40.00	13.00	60.00	2.7	4.1	20	1
L	40.00	13.00	60.00	3	4.4	20	1
XL	40.00	13.00	60.00	3.2	4.6	20	1