PA250

Veste de pluie unisexe

• Imperméable 1500 mm.

• Coutures étanches thermosoudées.

• Capuche intégrée.



100% polyester mat 210T enduction PU. Tissu imperméable 1500 mm. Coutures thermosoudées étanches aux épaules et capuche. 2 poches zippées côtés et tire-zip. 2 poches intérieures. Fermeture devant par zip contrasté. Capuche réglable avec stoppeurs dans le col avec patte auto-agrippante. Bas de manches élastiqués. Etiquette de marque détachable.

XS S M L XL XXL 3XL 4XL 80 g/m²

Tableau équivalence des tailles par pays en dernière page.

Certifications

Informations Complémentaires

Logistique

5 50

Pays d'origine

CN - Chine

Code douanier

62024010

Entretien



Black Dark Royal Blue Navy Sporty Red

Existe aussi en version



PA251

PA250

Veste de pluie unisexe

Dimensions (cm)

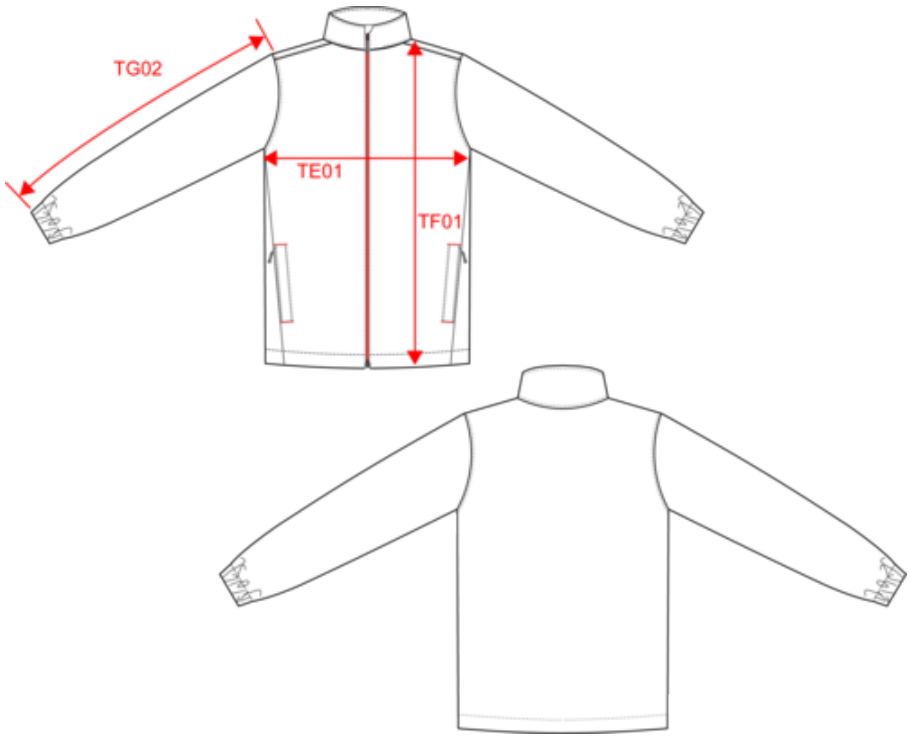

Mesures en cm	XS	S	M	L	XL	XXL	3XL	4XL
TE01 - 1/2 largeur poitrine à 1.5cm de l'emmanchure	55.00	58.00	61.00	64.00	67.00	70.00	73.00	76.00
TF01 - Hauteur totale de l'HSP	75.50	77.50	79.50	81.50	83.50	85.50	87.50	89.50
TG02 - Longueur manche longue	61.00	62.50	64.00	65.50	67.00	68.50	70.00	71.00

PA250

Veste de pluie unisexe

Informations Couleurs

Black
RVB : 38,36,37
Pantone C : Neutral Black C
Pantone TCX : 19-4008TCX

Dark Royal Blue
RVB : 28,67,133
Pantone C : 7687C
Pantone TCX : 19-4056TCX

Navy
RVB : 41,46,56
Pantone C : 367C / 433C / White
Pantone TCX : 14-0244/19-4012/11-0601TCX

Sporty Red
RVB : 181,18,46
Pantone C : 1805C
Pantone TCX : 19-1761TCX

Logistique  5  50

Sizes	Width (cm)	Height (cm)	Length (cm)	Net weight (kg)	Gross weight (kg)	Pieces/Box	Pieces/Bundle
XS	40.00	32.00	60.00	8.8	10.2	50	5
S	40.00	32.00	60.00	8.8	10.2	50	5
M	40.00	32.00	60.00	8.8	10.2	50	5
L	40.00	32.00	60.00	11.1	12.5	50	5
XL	40.00	32.00	60.00	11.1	12.5	50	5
XXL	40.00	32.00	60.00	11.1	12.5	50	5
3XL	40.00	32.00	60.00	13.4	14.8	50	5
4XL	40.00	32.00	60.00	13.4	14.8	50	5