PROACT®

PA1042

Pantalon d'entrainement Premium unisexe



- Gamme de survêtements Premium en polyester recyclé.
- Bas de jambe zippé.
- S'accorde avec la veste PA392.

96% polyester recyclé / 4% élasthanne. Coupe droite. 2 poches côtés zippées. Ceinture élastiquée avec cordon de serrage rond et embout caoutchouc placé à l'intérieur de la ceinture. Découpe sur le bas de jambe avec inserts en tissu texturé sur le côté. Bas de jambe zippés avec ourlet double aiguille. Etiquette de marque détachable pour faciliter la personnalisation.

XS S M L XL XXL 3XL 4XL 235 g/m²

Tableau équivalence des tailles par pays en dernière page.

Certifications

Global Recycled Standard
Contains 96% GRS certified Recycled Polyester.
EGL N°165651 / KARIBAN GROUP

OEKO TEX® STANDARD 100
CQ 1007/9
IFTH
www.oeko-tex.com

Informations Complémentaires

Logistique

1 25

Pays d'origine

PK - Pakistan
CN - Chine

Code douanier

61046200

Black
Sporty Marine

Entretien

40

PA1042

Pantalon d'entrainement Premium unisexe

Dimensions (cm)

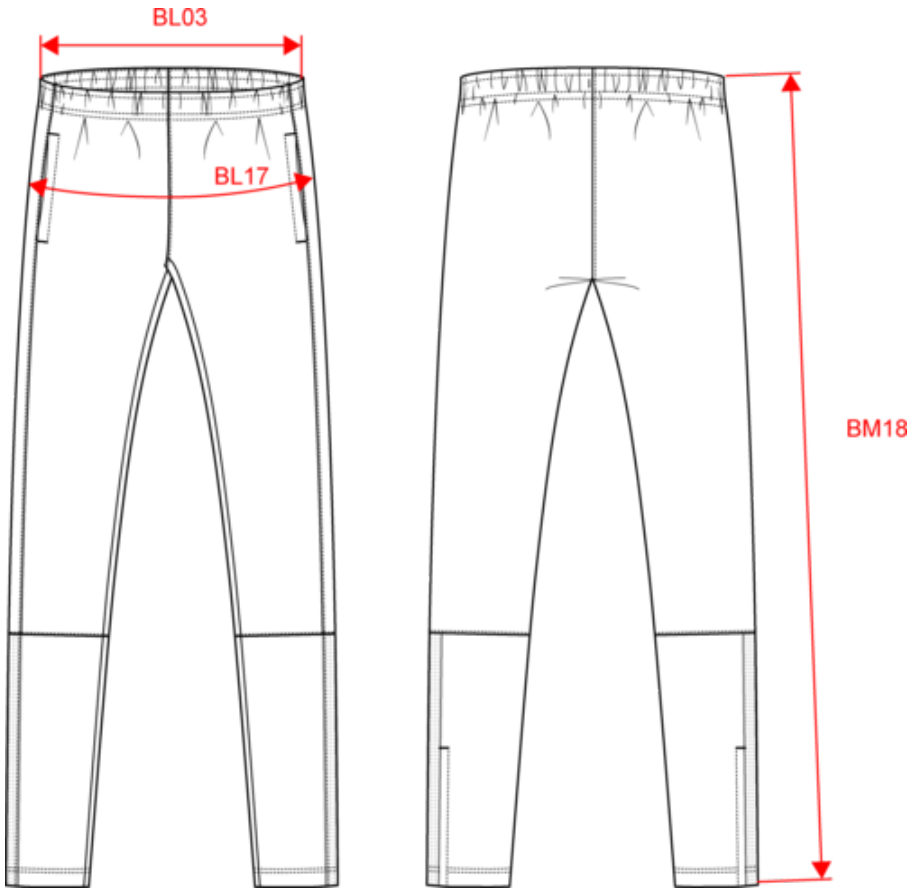

Mesures en cm	XS	S	M	L	XL	XXL	3XL	4XL
BL03 - 1/2 largeur taille élastiquée à plat (ceinture devant sur dos)	34.00	36.00	38.00	40.00	43.00	46.00	49.00	52.00
BL17 - 1/2 largeur bassin (mesuré parallèle à la ceinture)	45.00	48.00	51.00	54.00	57.00	60.00	63.00	66.00
BM18 - Longueur côté (ceinture comprise)	101.75	102.50	103.25	104.00	104.75	105.50	106.25	107.00

PROACT®

PA1042

Pantalon d'entrainement Premium unisexe

Informations Couleurs

Black
RVB : 38,36,37
Pantone C : Neutral Black C
Pantone TCX : 19-4008TCX

Sporty Marine
RVB : 38,43,61
Pantone C : 533C
Pantone TCX : 19-3923TCX

Logistique 1 25

Sizes	Width (cm)	Height (cm)	Length (cm)	Net weight (kg)	Gross weight (kg)	Pieces/Box	Pieces/Bundle
XS	40.00	23.00	57.00	7.56	8.76	25	1
S	40.00	23.00	57.00	8.94	10.14	25	1
M	40.00	23.00	57.00	9.44	10.64	25	1
L	40.00	23.00	57.00	9.85	11.05	25	1
XL	40.00	23.00	57.00	10.37	11.57	25	1
XXL	40.00	23.00	57.00	10.8	12	25	1
3XL	40.00	23.00	57.00	11.2	12.4	25	1
4XL	40.00	23.00	57.00	11.69	12.89	25	1