PA1028

Short homme

• Elasthanne ultra confortable.

• Ceinture élastiquée avec cordon de serrage pour un meilleur maintien.

• Personnalisation facile grâce à l'étiquette détachable Tear-away.



Coloris unis : 94% polyester / 6% élasthanne. Coloris chinés : 79% polyester / 15% viscose / 6% élasthanne. Matière ultra confortable. Ceinture élastiquée avec cordon de serrage bicolore finition embout plastique et œillets métalliques. 2 poches devant doublées jersey et 1 poche arrière zippée, finition thermosoudée contrastée. Finition poches avec une partie élastiquée contrastée Black sur tous les coloris et Dark Grey sur le Black et le Ash Heather. Finition double aiguille sur bas de vêtement. Etiquette de marque Tear-away.

XS S M L XL XXL 3XL 310 g/m²

Tableau équivalence des tailles par pays en dernière page.

Certifications

Informations Complémentaires

Logistique

1 20

Pays d'origine

CN - Chine

Code douanier

61046300

Ash Heather | Black | Deep Grey Heather | French Navy Heather | Light Khaki Heather | Sporty Khaki

Entretien



Existe aussi en version



PA1029

PA1028

Short homme

Dimensions (cm)

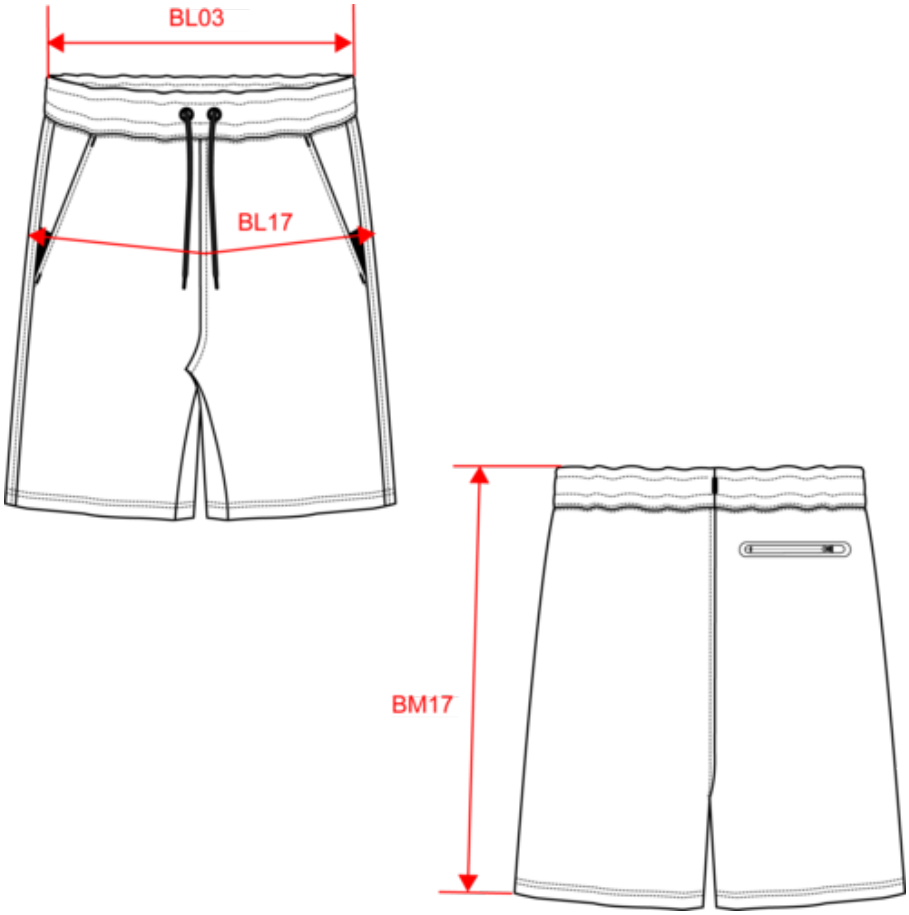

Mesures en cm	XS	S	M	L	XL	XXL	3XL
BL03 - 1/2 largeur taille élastiquée à plat (ceinture devant sur dos)	31.00	34.00	37.00	40.00	43.00	46.00	49.00
BL17 - 1/2 largeur bassin (mesuré parallèle à la ceinture)	45.00	48.00	51.00	54.00	57.00	60.00	63.00
BM18 - Longueur côté (ceinture comprise)	44.00	45.00	46.00	47.00	48.00	49.00	50.00

PA1028

Short homme

Informations Couleurs

Ash Heather
RVB :
Pantone C : Based on Warm gray 1C
Pantone TCX : Based on 13-4108TCX

Black
RVB : 38,36,37
Pantone C : Neutral Black C
Pantone TCX : 19-4008TCX

Deep Grey Heather
RVB :
Pantone C : Based on 447C
Pantone TCX : Based on 19-0000TCX

French Navy Heather
RVB :
Pantone C : Based on 432C
Pantone TCX : Based on 19-4009TCX

Light Khaki Heather
RVB :
Pantone C : Based on 4230C
Pantone TCX : Based on 18-0205TCX

Sporty Khaki
RVB : 81,88,75
Pantone C : 418C
Pantone TCX : 19-0309TCX

Logistique 1 20

Sizes	Width (cm)	Height (cm)	Length (cm)	Net weight (kg)	Gross weight (kg)	Pieces/Box	Pieces/Bundle
XS	40.00	30.00	60.00	4.5	6.7	20	1
S	40.00	30.00	60.00	4.6	7.1	20	1
M	40.00	30.00	60.00	4.7	7.4	20	1
L	40.00	30.00	60.00	5	7.9	20	1
XL	40.00	30.00	60.00	5.2	8.2	20	1
XXL	40.00	30.00	60.00	5.4	8.6	20	1
3XL	40.00	30.00	60.00	5.6	8.8	20	1