native spirit

NS723

Pantalon de jogging écoresponsable ample unisexe



A propos

- En molleton gratté pour un rendu doux et confortable.
- No label : 100 % personnalisable à votre projet.
- Surface d'impression parfaitement lisse.

85% coton biologique / 15% polyester recyclé post-consumer. Coton peigné. Coupe décontractée. Lavé aux enzymes. Molleton gratté 3 fils LSF (Low Shrinkage Fleece : molleton pré-rétréci). Ceinture élastiquée. Cordon de serrage plat avec finition piqûre nervure. Œillets brodés. Poches côtés et poche plaquée dos côté droit au porté. Finition bas de jambes avec ourlet simple surpiqûre. Attention : la teinte IVORY est très délicate. Nous vous conseillons de laver votre article à 30°C avec une lessive douce tout en respectant les conseils d'entretien.

300 g/m²

Tailles

XS S M L XL XXL

Informations Complémentaires

Logistique	Pays d'origine	Code douanier
1 / 20	BD - Bangladesh	61046200

Couleurs

Black · Iron Grey · Ivory · Organic Khaki

Certifications

Made with 85% Organic materials
EGL GOTS-25088 / KARIBAN GROUP

OEKO TEX® STANDARD 100 CQ 1007/7 IFTH www.oeko-tex.com

Entretien



native spirit

NS723

Pantalon de jogging écoresponsable ample unisexe

Dimensions (cm)

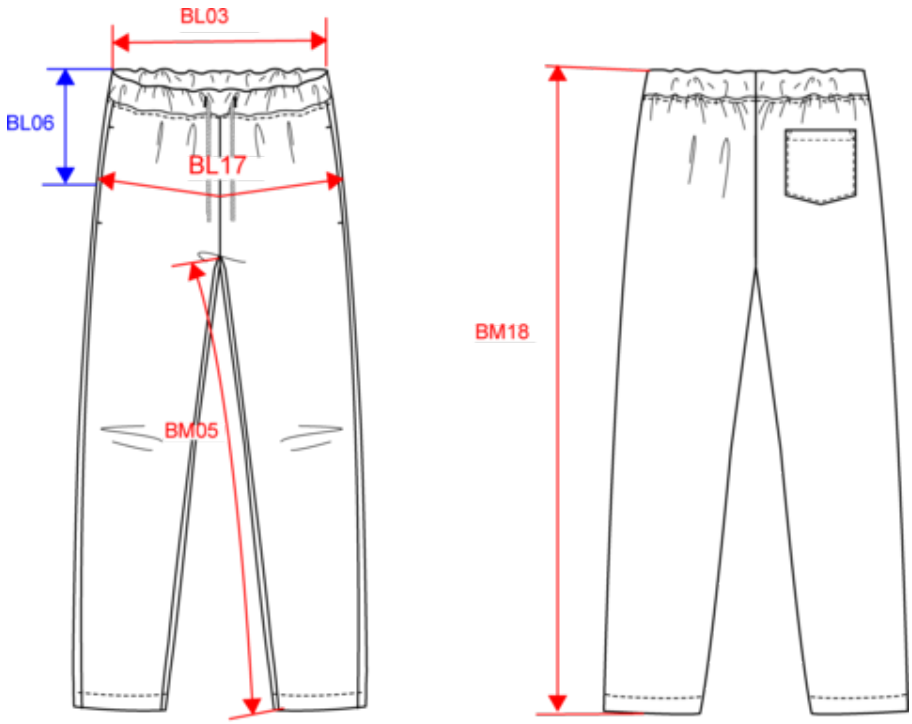



Only for Ivory color



For all other colors

Mesures en cm	XS	S	M	L	XL	XXL
BL03 - 1/2 largeur taille élastiquée à plat (ceinture devant sur dos)	34.00	36.00	38.00	40.00	43.00	46.00
BL17 - 1/2 largeur bassin (mesuré parallèle à la ceinture)	46.50	49.50	52.50	55.50	58.50	61.50
BM05 - Longueur entrejambes	75.00	75.00	75.00	75.00	75.00	75.00
BM18 - Longueur côté (ceinture comprise)	104.25	105.00	105.75	106.50	107.25	108.00

native spirit

NS723

Pantalon de jogging écoresponsable ample unisexe

Informations Couleurs

Black
RVB : 35,35,37
Pantone C : Black
Pantone TCX : 19-4004TCX

Iron Grey
RVB : 78,80,82
Pantone C : 446C
Pantone TCX : 19-3901TCX

Ivory
RVB : 236,231,218
Pantone C : 7534C
Pantone TCX : 11-0701TCX

Organic Khaki
RVB : 85,87,76
Pantone C : 418C
Pantone TCX : 19-0312TCX

Logistique


1


20

Sizes	Width (cm)	Height (cm)	Length (cm)	Net weight (kg)	Gross weight (kg)	Pieces/Box	Pieces/Bundle
XS	40.00	40.00	60.00	8.8	10.2	20	1
S	40.00	40.00	60.00	9.2	10.6	20	1
M	40.00	40.00	60.00	9.7	11.1	20	1
L	40.00	40.00	60.00	10.1	11.6	20	1
XL	40.00	40.00	60.00	10.7	12.2	20	1
XXL	40.00	40.00	60.00	11.2	12.7	20	1