native spirit

# NS408

## Sweat-shirt écoresponsable à capuche oversize unisexe



### A propos

- En coton biologique plus écologique et plus éthique.
- No label : 100 % personnalisable à votre projet.
- Surface d'impression parfaitement nette.

85% coton biologique / 15% polyester recyclé post consumer. Coton peigné ringspun. Coupe oversize à épaules tombantes. Lavé aux enzymes. Molleton gratté 3 fils LSF (Low Shrinkage Fleece : molleton pré-rétréci). 1/2 lune au dos. Capuche doublée en matière principale. Poches côtés minimalistes. Bord côte 2 x 1 bas de vêtement et bas de manches. Double surpiqûre à cheval sur le bas de vêtement et le bas de manches. Encolure avec bande de propreté intérieure en chevrons. La couleur Raw Natural se distingue par son aspect brut visuellement texturé, parsemée de fines particules visibles à l'œil nu. Attention : la teinte IVORY est très délicate. Nous vous conseillons de laver votre article à 30°C avec une lessive douce tout en respectant les conseils d'entretien.

300 g/m²

### Tailles

XXS XS S M L XL XXL 3XL

### Informations Complémentaires

| Logistique | Pays d'origine | Code douanier |
|---|---|---|
| 5 / 20 | BD - Bangladesh | 61102099 |

### Certifications

Made with 85% Organic materials
EGL GOTS-25088 / KARIBAN GROUP

OEKO TEX® STANDARD 100 CQ 1007/7 IFTH www.oeko-tex.com

### Entretien

### Couleurs

Adriatic Blue, Aquamarine, Black, Brook Green, Burnt Brick, Driftwood, Iron Grey, Ivory, Jade Green, Navy Blue, Organic Khaki, Peacock Green, Raw Natural, Toffee, White

native spirit

# NS408

## Sweat-shirt écoresponsable à capuche oversize unisexe

**Dimensions (cm)**

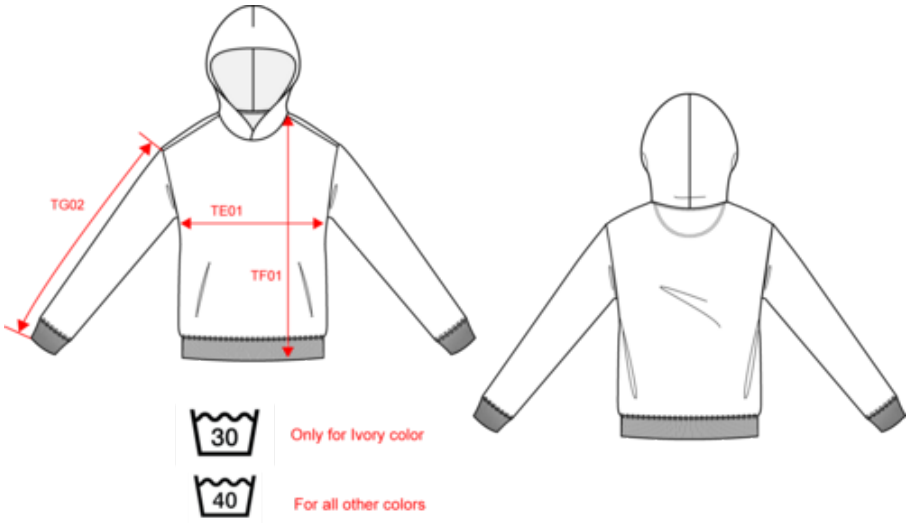


| Mesures en cm | XXS | XS | S | M | L | XL | XXL | 3XL |
|---|---|---|---|---|---|---|---|---|
| TE01 - 1/2 largeur poitrine à 1.5cm de l'emmanchure | 49.00 | 52.00 | 55.00 | 58.00 | 61.00 | 64.00 | 67.00 | 70.00 |
| TF01 - Hauteur totale de l'HSP | 65.00 | 67.00 | 69.00 | 71.00 | 73.00 | 75.00 | 77.00 | 79.00 |
| TG02 - Longueur manche longue | 54.00 | 54.75 | 55.50 | 56.25 | 57.00 | 57.75 | 58.50 | 59.25 |

native spirit

# NS408

## Sweat-shirt écoresponsable à capuche oversize unisexe

### Informations Couleurs

**Adriatic Blue**
RVB : 76,130,144
Pantone C : 7475C
Pantone TCX : 17-4716TCX

**Aquamarine**
RVB : 153,173,190
Pantone C : 7542C
Pantone TCX : 15-4008TCX

**Black**
RVB : 35,35,37
Pantone C : Black
Pantone TCX : 19-4004TCX

**Brook Green**
RVB : 181,214,200
Pantone C : 559C
Pantone TCX : 12-5808TCX

**Burnt Brick**
RVB : 160,77,59
Pantone C : 7608C
Pantone TCX : 18-1350TCX

**Driftwood**
RVB : 132,115,97
Pantone C : 7531C
Pantone TCX : 17-1118TCX

**Iron Grey**
RVB : 78,80,82
Pantone C : 446C
Pantone TCX : 19-3901TCX

**Ivory**
RVB : 236,231,218
Pantone C : 7534C
Pantone TCX : 11-0701TCX

**Jade Green**
RVB : 143,167,162
Pantone C : 5575C
Pantone TCX : 16-5106TCX

**Navy Blue**
RVB : 41,45,57
Pantone C : 433C
Pantone TCX : 19-4010TCX

**Organic Khaki**
RVB : 85,87,76
Pantone C : 418C
Pantone TCX : 19-0312TCX

**Peacock Green**
RVB : 0,87,95
Pantone C : 7476C
Pantone TCX : 19-4916TCX

**Raw Natural**
RVB : 215,201,179
Pantone C : Based on 7500C
Pantone TCX : Based on 13-10006TCX

**Toffee**
RVB : 109,89,66
Pantone C : 7532C
Pantone TCX : 18-0928 TCX

**White**
RVB : 236,236,252
Pantone C : White
Pantone TCX : 11-0601TCX

### Logistique

5 20

| Sizes | Width (cm) | Height (cm) | Length (cm) | Net weight (kg) | Gross weight (kg) | Pieces/Box | Pieces/Bundle |
|---|---|---|---|---|---|---|---|
| XXS | 40.00 | 42.00 | 60.00 | 10.5 | 8.8 | 20 | 5 |
| XS | 40.00 | 42.00 | 60.00 | 11 | 9.3 | 20 | 5 |
| S | 40.00 | 42.00 | 60.00 | 11.7 | 10 | 20 | 5 |
| M | 40.00 | 45.00 | 60.00 | 12.4 | 10.7 | 20 | 5 |
| L | 40.00 | 45.00 | 60.00 | 13 | 11.3 | 20 | 5 |
| XL | 40.00 | 45.00 | 60.00 | 13.8 | 12.1 | 20 | 5 |
| XXL | 40.00 | 48.00 | 60.00 | 14.5 | 12.7 | 20 | 5 |
| 3XL | 40.00 | 48.00 | 60.00 | 15 | 13.2 | 20 | 5 |