native spirit

# NS345

## T-shirt écoresponsable Dip Dye unisexe



### A propos

• En coton biologique plus écologique et plus éthique.

• Effet Dip Dye tendance.

• No label : 100 % personnalisable à votre projet.

100% coton biologique. Coton peigné ringspun. Coupe droite. Coutures latérales. Lavé aux enzymes. Bord côte col 1 x 1. Bande de propreté intérieure col en matière principale. Renfort épaule. Ourlet double surpiqûre bas de manches et bas de vêtement. Vêtement teint avec effet Dip-Dye après montage : les couleurs peuvent légèrement varier d'une pièce à l'autre.

180 g/m²

### Tailles

XXS XS S M L XL XXL 3XL

### Informations Complémentaires

**Logistique**

10 50

**Pays d'origine**

BD - Bangladesh

**Code douanier**

61091000

### Couleurs

Dip Dye Aquamarine | Dip Dye Black | Dip Dye Jade Green | Dip Dye Navy Blue | Dip Dye Petal Rose | Dip Dye Wet Sand

### Certifications

Organic
EGL GOTS-25088 / KARIBAN GROUP

OEKO TEX® STANDARD 100 CQ 1007/7 IFTH www.oeko-tex.com

### Entretien

30

native spirit

# NS345

## T-shirt écoresponsable Dip Dye unisexe

**Dimensions (cm)**

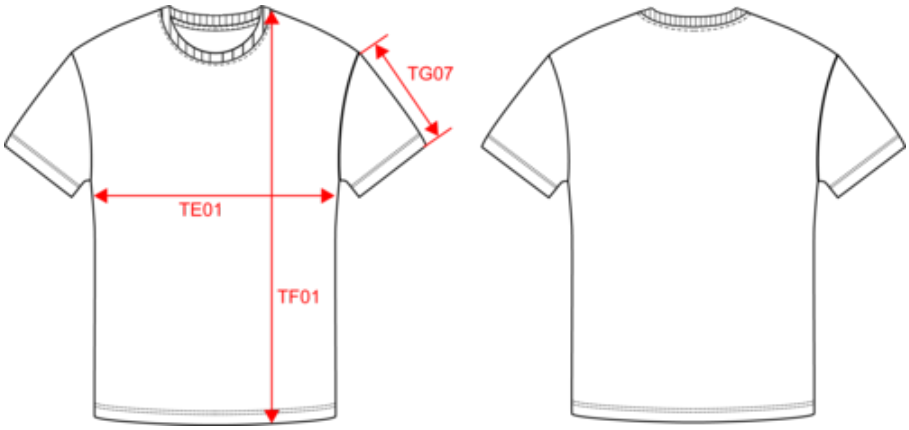


| Mesures en cm | XXS | XS | S | M | L | XL | XXL | 3XL |
|---|---|---|---|---|---|---|---|---|
| TE01 - 1/2 largeur poitrine à 1.5cm de l'emmanchure | 43.00 | 46.00 | 49.00 | 52.00 | 55.00 | 58.00 | 61.00 | 64.00 |
| TF01 - Hauteur totale de l'HSP | 66.00 | 68.00 | 70.00 | 72.00 | 74.00 | 76.00 | 78.00 | 80.00 |
| TG07 - Longueur manche courte | 19.50 | 20.25 | 21.00 | 21.75 | 22.50 | 23.25 | 24.00 | 24.75 |

native spirit

# NS345

## T-shirt écoresponsable Dip Dye unisexe

### Informations Couleurs

**Dip Dye Aquamarine**
RVB :
Pantone C :
Pantone TCX :

**Dip Dye Black**
RVB :
Pantone C :
Pantone TCX :

**Dip Dye Jade Green**
RVB :
Pantone C :
Pantone TCX :

**Dip Dye Navy Blue**
RVB :
Pantone C :
Pantone TCX :

**Dip Dye Petal Rose**
RVB :
Pantone C :
Pantone TCX :

**Dip Dye Wet Sand**
RVB :
Pantone C :
Pantone TCX :

### Logistique


10


50

| Sizes | Width (cm) | Height (cm) | Length (cm) | Net weight (kg) | Gross weight (kg) | Pieces/Box | Pieces/Bundle |
|---|---|---|---|---|---|---|---|
| XXS | 40.00 | 17.00 | 60.00 | 7.5 | 6.2 | 50 | 10 |
| XS | 40.00 | 17.00 | 60.00 | 8.15 | 6.9 | 50 | 10 |
| S | 40.00 | 17.00 | 60.00 | 8.8 | 7.6 | 50 | 10 |
| M | 40.00 | 17.00 | 60.00 | 9.1 | 7.9 | 50 | 10 |
| L | 40.00 | 19.00 | 60.00 | 9.9 | 8.6 | 50 | 10 |
| XL | 40.00 | 19.00 | 60.00 | 10.8 | 9.3 | 50 | 10 |
| XXL | 40.00 | 19.00 | 60.00 | 11.7 | 10.1 | 50 | 10 |
| 3XL | 40.00 | 21.00 | 60.00 | 12.7 | 11 | 50 | 10 |