native spirit

NS227

Polo écoresponsable en éponge homme



A propos

• Matière éponge confortable et respirante.

• No label : 100 % personnalisable à votre marque.

• Fabriqué au Portugal.

80% coton biologique / 20% polyester recyclé post-consumer. Fabriqué au Portugal. Coton peigné. Matière éponge. Coupe droite. Lavé aux enzymes. Poche poitrine. Patte de boutonnage à deux boutons. Encolure avec bande de propreté intérieure en chevrons. Fentes côtés avec finition en chevrons intérieur. Renfort épaule. Bas de manches avec bord côte 1 x 1. Demi-lune au dos. Atenção: o tom IVORY é muito delicado. Recomendamos que lave o seu artigo a 30°C com um detergente suave, respeitando sempre as instruções de manutenção.

210 g/m²

Tailles

XS S M L XL XXL 3XL

Informations Complémentaires

Logistique	Pays d'origine	Code douanier
5 / 30	PT - Portugal	61051000

Couleurs

Almond Green, Brook Green, Cream Coffee, Iron Grey, Ivory, Mineral Grey, Navy Blue, Organic Khaki, Paprika, Parma, Peacock Green, Riviera Blue

Certifications

Made with 80% Organic materials
EGL GOTS-25088 / KARIBAN GROUP

Entretien

30

native spirit

NS227

Polo écoresponsable en éponge homme

Dimensions (cm)

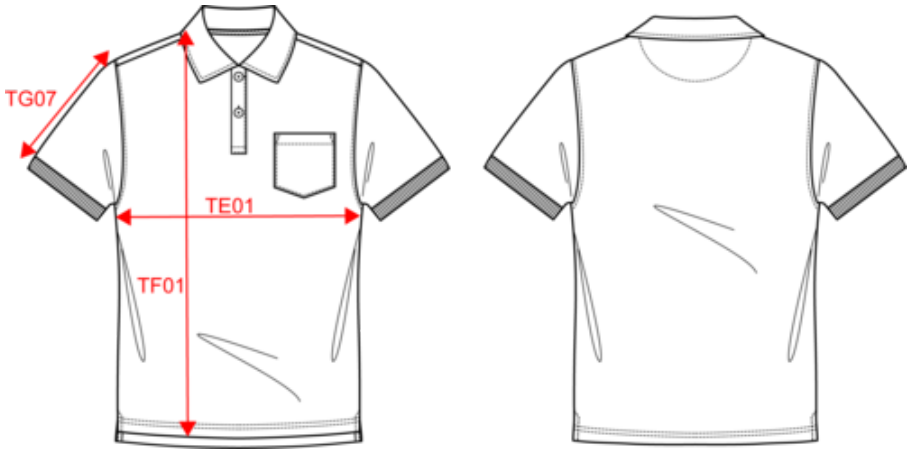

Mesures en cm	XS	S	M	L	XL	XXL	3XL
TE01 - 1/2 largeur poitrine à 1.5cm de l'emmanchure	47.00	50.00	53.00	56.00	59.00	62.00	65.00
TF03 - Hauteur totale devant de l'HSP	67.00	69.00	71.00	73.00	75.00	77.00	79.00
TG07 - Longueur manche courte	20.75	21.50	22.25	23.00	23.75	24.50	25.25

native spirit

NS227

Polo écoresponsable en éponge homme

Informations Couleurs

Almond Green
RVB : 140,143,129
Pantone C : 416C
Pantone TCX : 16-6008TCX

Brook Green
RVB : 181,214,200
Pantone C : 559C
Pantone TCX : 12-5808TCX

Cream Coffee
RVB : 153,131,108
Pantone C : 7504C
Pantone TCX : 17-1319TCX

Iron Grey
RVB : 78,80,82
Pantone C : 446C
Pantone TCX : 19-3901TCX

Ivory
RVB : 236,231,218
Pantone C : 7534C
Pantone TCX : 11-0701TCX

Mineral Grey
RVB : 94,104,116
Pantone C : 431C
Pantone TCX : 18-4215TCX

Navy Blue
RVB : 41,45,57
Pantone C : 433C
Pantone TCX : 19-4010TCX

Organic Khaki
RVB : 85,87,76
Pantone C : 418C
Pantone TCX : 19-0312TCX

Paprika
RVB : 188,66,58
Pantone C : 7620C
Pantone TCX : 18-1550TCX

Parma
RVB : 178,174,200
Pantone C : 5295C
Pantone TCX : 14-3911TCX

Peacock Green
RVB : 0,87,95
Pantone C : 7476C
Pantone TCX : 19-4916TCX

Riviera Blue
RVB : 66,97,133
Pantone C : 7699C
Pantone TCX : 18-4027TCX

Logistique

5 30

Sizes	Width (cm)	Height (cm)	Length (cm)	Net weight (kg)	Gross weight (kg)	Pieces/Box	Pieces/Bundle
XS	40.00	40.00	60.00	5.64	7.02	30	5
S	40.00	40.00	60.00	5.83	7.23	30	5
M	40.00	40.00	60.00	6.04	7.44	30	5
L	40.00	40.00	60.00	6.28	7.68	30	5
XL	40.00	40.00	60.00	6.82	8.22	30	5
XXL	40.00	40.00	60.00	7.21	8.61	30	5
3XL	40.00	40.00	60.00	7.72	9.12	30	5