native spirit

NS300

T-shirt écoresponsable unisexe



A propos

• Aspect soyeux et tomber fluide.

• Surface parfaitement lisse pour une personnalisation optimale.

• Large choix de couleurs.

100% coton biologique. Coton peigné ringspun. Coupe droite. Coutures latérales. Lavé aux enzymes. Renfort épaule. Ourlet double surpiqûre bas de manches et bas de vêtement. Bord côte col 1 x 1. Bande de propreté en jersey ton sur ton à l'encolure. Attention : la teinte IVORY est très délicate. Nous vous conseillons de laver votre article à 30°C avec une lessive douce tout en respectant les conseils d'entretien.

155 g/m²

Tailles

XXS XS S M L XL XXL 3XL 4XL 5XL

Informations Complémentaires

Logistique

10 50

Pays d'origine

BD - Bangladesh

Code douanier

61091000

Couleurs

Adriatic Blue, Almond Green, Amazon Green, Apricot, Aquamarine, Beige Cream, Black, Blue Sapphire, Butternut, Celadon Green, Cherry Purple, Cool Blue, Cool Blue Heather, Curcuma, Dark camel, Dark Cherry, Deep Chocolate, Deep Plum, Forest Green, Green field, Hibiscus Red, Iron Grey, Ivory, Jade Green, Lemon Citrus, Light Olive Green, Light Turquoise, Mineral Grey, Moon Grey Heather, Navy Blue, Organic Khaki, Paprika, Parma, Peach, Peacock Blue, Pearl Rose, Petal Rose, Pineapple, Poppy Red, Raspberry Sorbet, Sea Blue, Sienna, Sun Yellow, Volcano Grey Heather, Wet Sand, White

Certifications

Organic
EGL GOTS-25088 / KARIBAN GROUP

STANDARD 100
CQ 1007/7
IFTH
www.oeko-tex.com

Entretien

40

native spirit

NS300

T-shirt écoresponsable unisexe

Dimensions (cm)

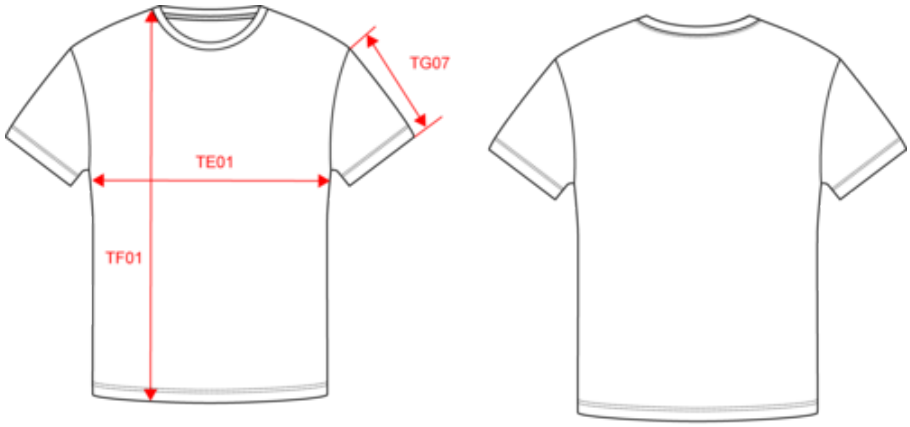



Only for Ivory color



For all other colors

Mesures en cm	XXS	XS	S	M	L	XL	XXL	3XL	4XL	5XL
TE01 - 1/2 largeur poitrine à 1.5cm de l'emmanchure	43.00	46.00	49.00	52.00	55.00	58.00	61.00	64.00	67.00	70.00
TF01 - Hauteur totale de l'HSP	66.00	68.00	70.00	72.00	74.00	76.00	78.00	80.00	82.00	84.00
TG07 - Longueur manche courte	19.50	20.25	21.00	21.75	22.50	23.25	24.00	24.75	25.50	26.25

native spirit

NS300

T-shirt écoresponsable unisexe

Informations Couleurs

Adriatic Blue
RVB : 76,130,144
Pantone C : 7475C
Pantone TCX : 17-4716TCX

Almond Green
RVB : 140,143,129
Pantone C : 416C
Pantone TCX : 16-6008TCX

Amazon Green
RVB : 34,57,61
Pantone C : 5467C
Pantone TCX : 19-5320TCX

Apricot
RVB : 254,166,112
Pantone C : 7410C
Pantone TCX : 15-1245TCX

Aquamarine
RVB : 153,173,190
Pantone C : 7542C
Pantone TCX : 15-4008TCX

Beige Cream
RVB : 201,194,181
Pantone C : 7535C
Pantone TCX : 14-6305tcx

Black
RVB : 35,35,37
Pantone C : Black
Pantone TCX : 19-4004TCX

Blue Sapphire
RVB : 5,87,124
Pantone C : 7700C
Pantone TCX : 18-4231TCX

Butternut
RVB : 245,111,69
Pantone C : 164C
Pantone TCX : 16-1349

Celadon Green
RVB : 194,201,176
Pantone C : 5803C
Pantone TCX : 13-0210TCX

Cherry Purple
RVB : 121,42,80
Pantone C : 506C
Pantone TCX : 19-2432TCX

Cool Blue
RVB : 103,131,156
Pantone C : 5415C
Pantone TCX : 17-4020TCX

Cool Blue Heather
RVB :
Pantone C : Based on 7544C
Pantone TCX : Based on 17-4020TCX

Curcuma
RVB : 179,126,37
Pantone C : 146C
Pantone TCX : 18-0935TCX

Dark camel
RVB : 137,110,83
Pantone C : 874C
Pantone TCX : 18-1018TCX

Dark Cherry
RVB : 80,42,50
Pantone C : 497C
Pantone TCX : 19-1627TCX

Deep Chocolate
RVB : 59,49,47
Pantone C : 412C
Pantone TCX : 19-1109TCX

Deep Plum
RVB : 76,60,80
Pantone C : 7448C
Pantone TCX : 19-3619TCX

Forest Green
RVB : 41,62,48
Pantone C : 5605C
Pantone TCX : 19-5918TCX

Green field
RVB : 12,109,80
Pantone C : 555C
Pantone TCX : 19-6026TCX

Hibiscus Red
RVB : 134,27,47
Pantone C : 1815C
Pantone TCX : 19-1656TCX

Iron Grey
RVB : 78,80,82
Pantone C : 446C
Pantone TCX : 19-3901TCX

Ivory
RVB : 236,231,218
Pantone C : 7534C
Pantone TCX : 11-0701TCX

Jade Green
RVB : 143,167,162
Pantone C : 5575C
Pantone TCX : 16-5106TCX

Lemon Citrus
RVB : 237,237,180
Pantone C : Yellow 0131C
Pantone TCX : 11-0710TCX

Light Olive Green
RVB : 120,112,89
Pantone C : 7497C
Pantone TCX : 17-0517TCX

Light Turquoise
RVB : 13,169,202
Pantone C : 631C
Pantone TCX : 16-4529TCX

Mineral Grey
RVB : 94,104,116
Pantone C : 431C
Pantone TCX : 18-4215TCX

Moon Grey Heather
RVB :
Pantone C : Based on 7539C
Pantone TCX : Based on 16-5101TCX

Navy Blue
RVB : 41,45,57
Pantone C : 433C
Pantone TCX : 19-4010TCX

Organic Khaki
RVB : 85,87,76
Pantone C : 418C
Pantone TCX : 19-0312TCX

Paprika
RVB : 188,66,58
Pantone C : 7620C
Pantone TCX : 18-1550TCX

Parma
RVB : 178,174,200
Pantone C : 5295C
Pantone TCX : 14-3911TCX

Peach
RVB : 205,145,121
Pantone C : 7515C
Pantone TCX : 15-1322TCX

Peacock Blue
RVB : 34,57,75
Pantone C : 7546C
Pantone TCX : 19-4125TCX

Pearl Rose
RVB : 237,188,183
Pantone C : 7520C
Pantone TCX : 13-1513TCX

Petal Rose
RVB : 197,159,155
Pantone C : 7612C
Pantone TCX : 15-1607TCX

Pineapple
RVB : 254,219,119
Pantone C : 120C
Pantone TCX : 12-0736TCX

Poppy Red
RVB : 192,28,46
Pantone C : 711C
Pantone TCX : 19-1763TCX

Raspberry Sorbet
RVB : 210,59,108
Pantone C : 7635C
Pantone TCX : 18-2043TCX

Sea Blue
RVB : 17,75,131
Pantone C : 654C
Pantone TCX : 19-4052TCX

Sienna
RVB : 135,97,86
Pantone C : 4715C
Pantone TCX : 18-1320TCX

Sun Yellow
RVB : 220,178,78
Pantone C : 142C
Pantone TCX : 14-0846TCX

Volcano Grey Heather
RVB :
Pantone C : Based on 446C
Pantone TCX : Based on 19-3906TCX

Wet Sand
RVB : 164,146,128
Pantone C : 7536C
Pantone TCX : 17-1312TCX

White
RVB : 236,236,252
Pantone C : White
Pantone TCX : 11-0601TCX

Logistique

10 50

Sizes	Width (cm)	Height (cm)	Length (cm)	Net weight (kg)	Gross weight (kg)	Pieces/Box	Pieces/Bundle
XXS	40.00	16.00	60.00	6.3	7.4	50	10
XS	40.00	16.00	60.00	6.5	7.6	50	10
S	40.00	16.00	60.00	6.8	7.9	50	10
M	40.00	16.00	60.00	7.1	8.2	50	10
L	40.00	18.00	60.00	8.1	9.2	50	10
XL	40.00	18.00	60.00	8.7	9.8	50	10
XXL	40.00	18.00	60.00	9.3	10.4	50	10
3XL	40.00	24.00	60.00	10	11.1	50	10
4XL	40.00	24.00	60.00	10.6	11.7	50	10
5XL	40.00	24.00	60.00	11.5	12.6	50	10